



**AREA A1
SERVIZIO PATRIMONIO**

Città di Aosta
Piazza Chanoux 1, 11100 Aosta
Tel: 0165. 300455 Fax: 0165.300587
patrimonio@comune.aosta.it

**SECTEUR A1
SERVICE DU PATRIMOINE**

Ville d'Aoste
1, Place Chanoux, 11100 Aoste
Tél: 0165. 300455 Fax: 0165.300587
patrimoine@comune.aosta.it

PIANO DELLE ALIENAZIONI E VALORIZZAZIONI IMMOBILIARI

EX ART. 58 DEL D.L. 112/2008, CONVERTITO CON LEGGE N° 133 DEL 6/8/2008.

ANNO 2026 – 2028

Scheda 1

Terreno sito in Frazione Arpuilles

Estremi catastali : foglio 15, mappale 539

Superficie catastale : mq. 1.441

Attuale utilizzo : incolto

Destinazione urbanistica ai sensi del PRGC vigente : Eg27

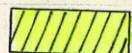

		Area n° A1 Patrimonio	Secteur n° A1 Patrimoine
1	<div style="display: flex; justify-content: space-between;"> <div> Città di Aosta Piazza Chanoux 1, 11100 Aosta Tel: 0165. 300432 Fax: 0165. 300587 </div> <div> Ville d'Aoste 1, Place Chanoux, 11100 Aoste Tél: 0165. 300432 Fax: 0165. 300587 </div> </div>		
oggetto	Piano delle alienazioni 2026-2028		
Terreno in Frazione Arpuilles		data	Dicembre 2025

 proprietà comunale da alienare

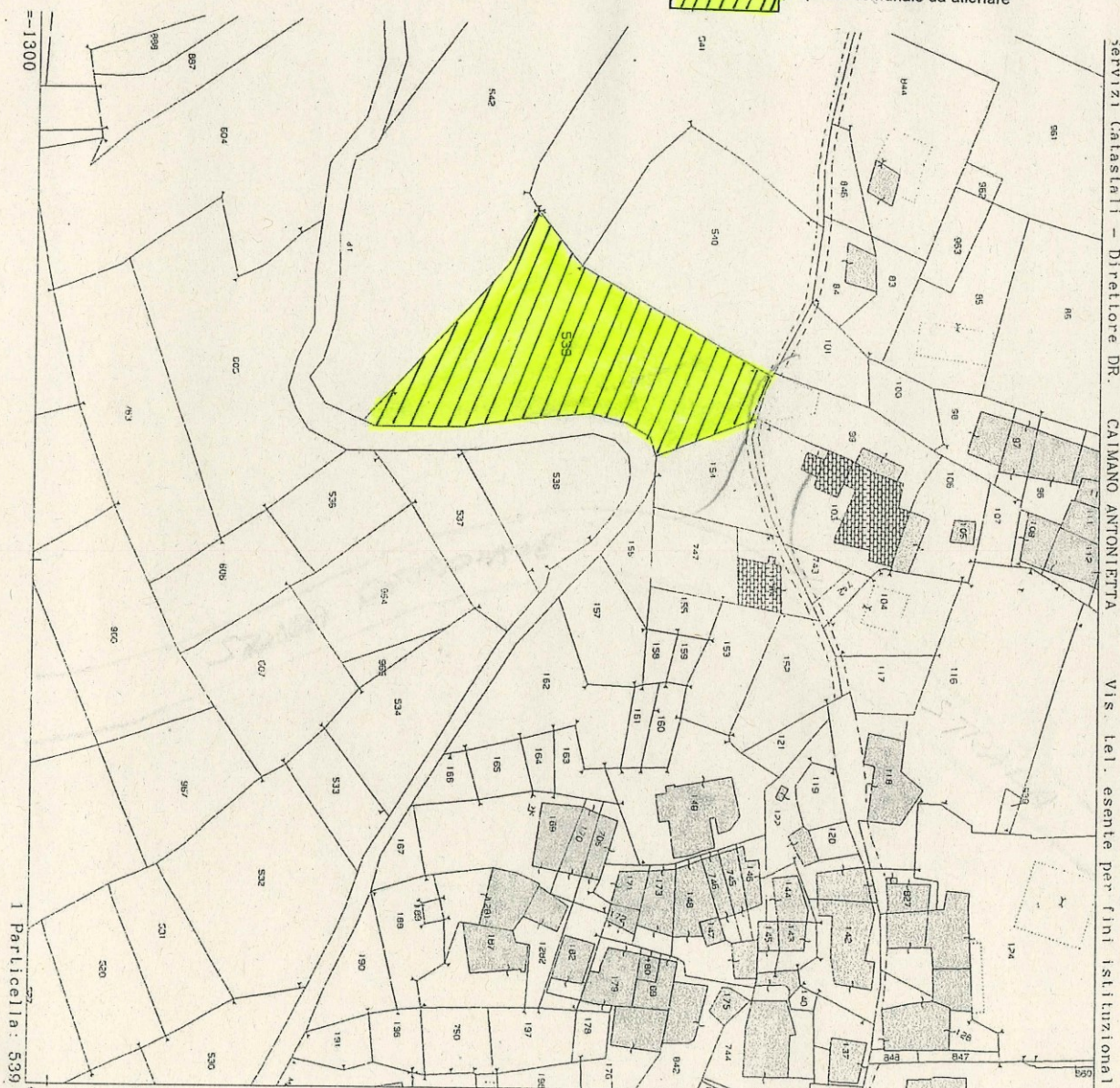

Comune: AOSTA
Foglio: 15

Scala originale: 1:1000
Dimensione cornice: 267.000 x 189.000 metri

9-Mar-2016 16:21:45
Prot. n. T253037/2016

Servizi Catastrali - Direttore DR. CALMANO ANTONIETTA Vis. tel. esente per fini istituzionali

Scheda 2

Terreno sito in Regione Talapè

Estremi catastali : foglio 24, mappale 135

Superficie catastale : mq. 236

Attuale utilizzo : incolto

Destinazione urbanistica ai sensi del PRGC vigente : Eg14



		Area n° A1 Patrimonio	Secteur n° A1 Patrimoine
2	Città di Aosta Piazza Chanoux 1, 11100 Aosta Tel: 0165. 300432 Fax: 0165. 300587		Ville d'Aoste 1, Place Chanoux, 11100 Aoste Tél: 0165. 300432 Fax: 0165. 300587
	oggetto		
Piano delle alienazioni 2026-2028			data Dicembre 2025
Incolto sterile Regione Talapè			



proprietà comunale da alienare

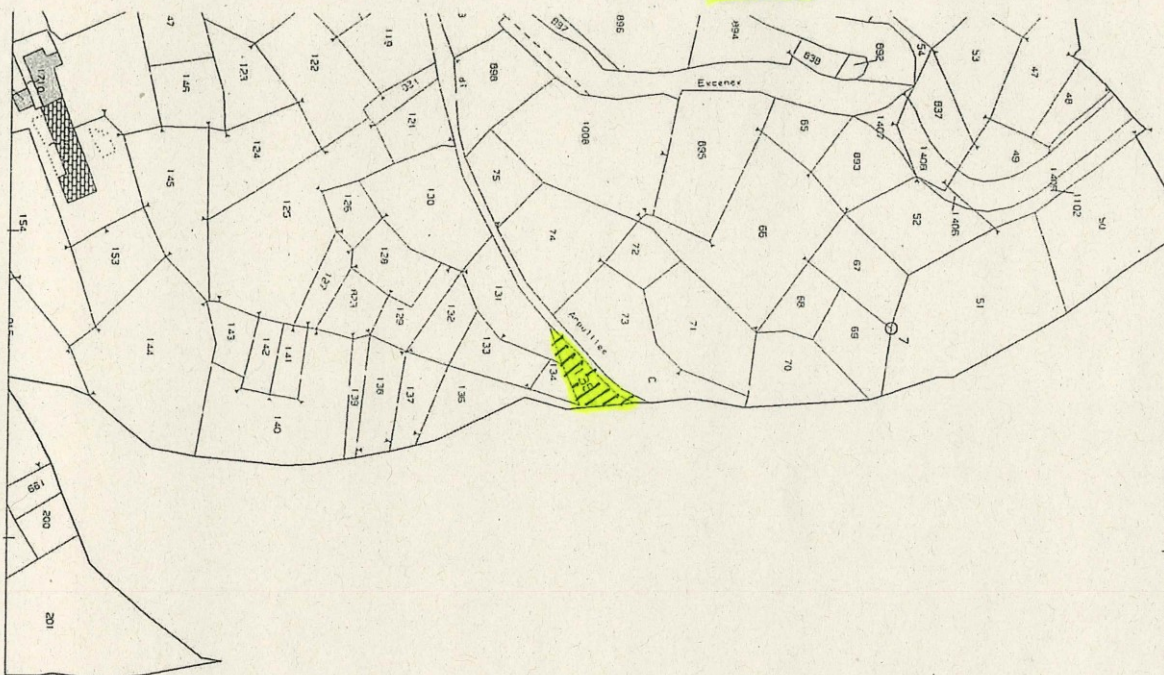

o Servizi Catastrali - Direttore DR. CAIMANO ANTONIETTA Vis. tel. esente per fini istituzionali

1 Particella: 135

Comune: AOSTA
Foglio: 24

Scala originale: 1:2000
Dimensione cornice: 534.000 x 378.000 metri

9-Mar-2016 16:23:31
Prot. n. T254072/2016

Scheda 3

Reliquato stradale a nord del mappale 614, venutosi a creare a seguito dei lavori stradali sito in Via Parigi

Estremi catastali : foglio 27, mappali 1198, 1199, 1200, 1201 (ex 614)

Superficie catastale: circa mq. 156 (1+41+48+66)

Attuale utilizzo: reliquato stradale

Destinazione urbanistica ai sensi del PRGC vigente : /

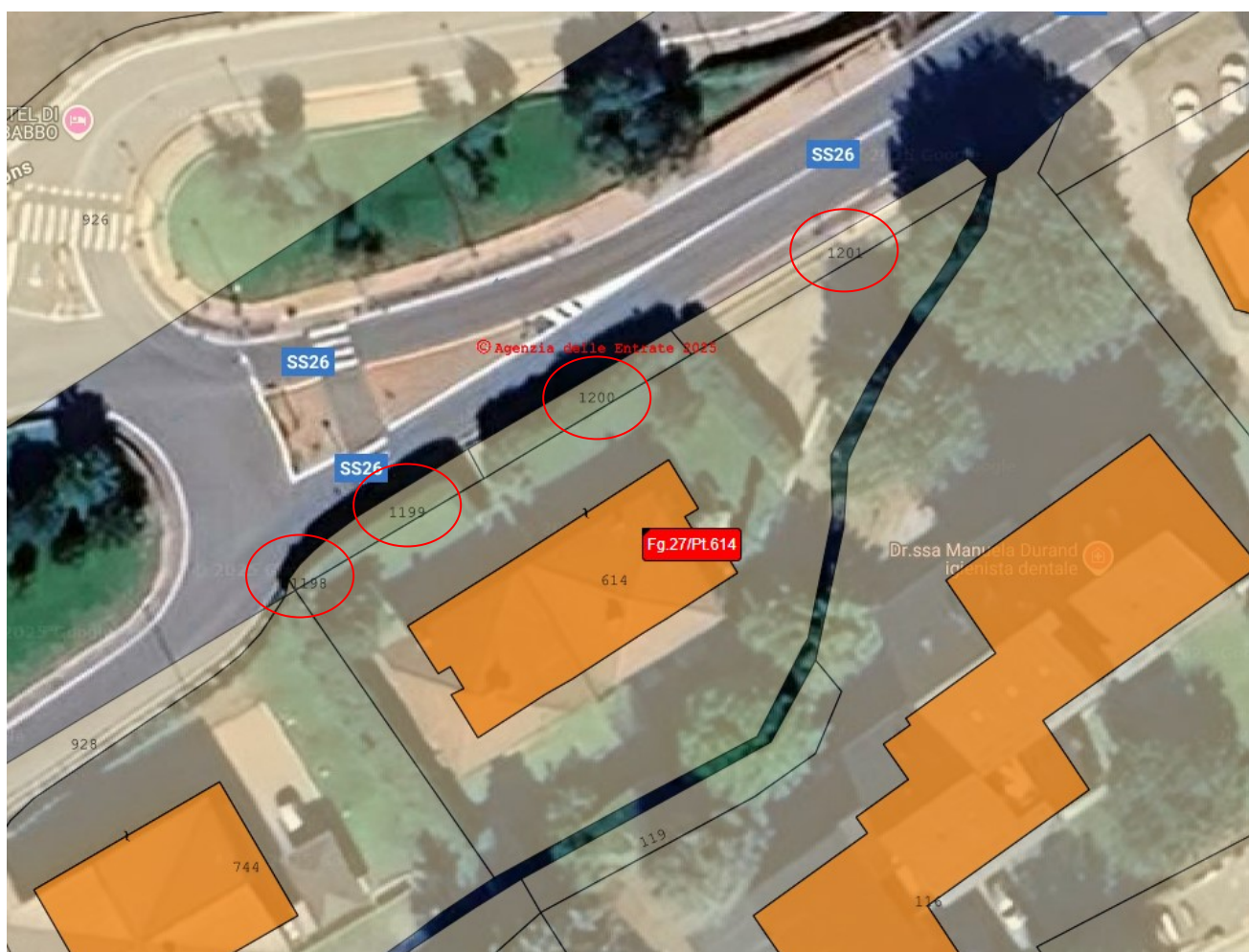

		Area n° A1 Patrimonio	Secteur n° A1 Patrimoine
3	<div style="display: flex; justify-content: space-between;"> <div style="width: 45%;"> <p>Città di Aosta Piazza Chanoux 1, 11100 Aosta Tel: 0165. 300432 Fax: 0165. 300587</p> </div> <div style="width: 45%;"> <p>Ville d'Aoste 1, Place Chanoux, 11100 Aoste Tél: 0165. 300432 Fax: 0165. 300587</p> </div> </div>		
oggetto	<div style="border: 1px solid black; padding: 5px; display: inline-block;">Piano delle alienazioni 2026-2028</div>		
	Reliquato stradale Via Parigi		data Dicembre 2025

 proprietà comunale da alienare

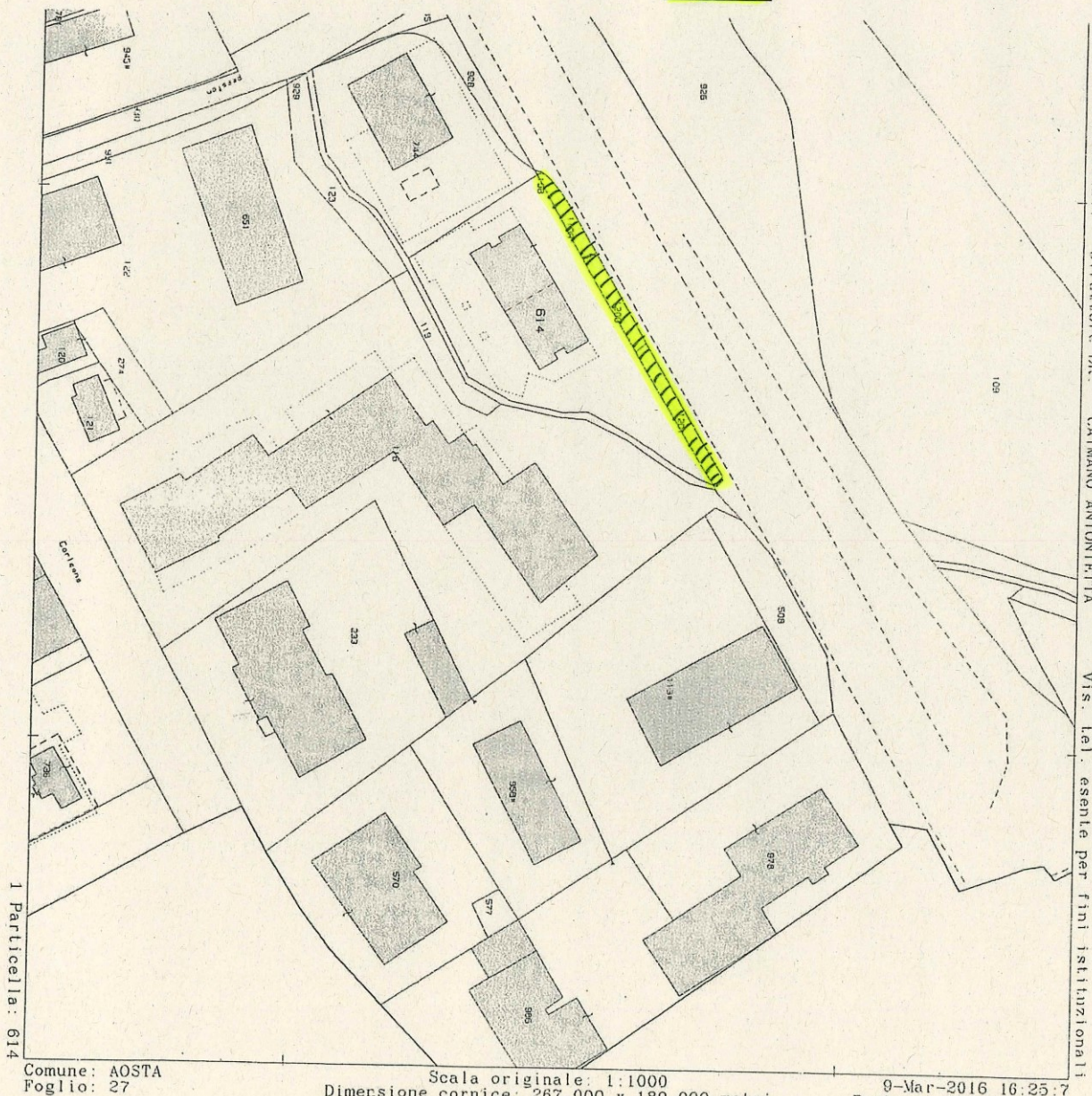

1 Particella: 614

Comune: AOSTA
Foglio: 27

Scala originale: 1:1000
Dimensione cornice: 267.000 x 189.000 metri

9-Mar-2016 16:25:7
Prot. n. T254975/2016

o Servizi Catastrali - Direttore DR. CALIMANO ANTONIETTA Vis. let. esente per fini istituzionali

Scheda 4a

Striscia terreno Circonvallazione nord

Estremi catastali : foglio 29, mappale 342

Superficie catastale : mq. 47

Attuale utilizzo : area privata a lato della strada

Destinazione urbanistica ai sensi del PRGC vigente : Ba11

Scheda 4b

Striscia terreno sito in Circonvallazione nord

Estremi catastali : foglio 29, mappale 502

Superficie catastale : mq. 9

Attuale utilizzo : area privata a lato della strada

Destinazione urbanistica ai sensi del PRGC vigente : Ba11

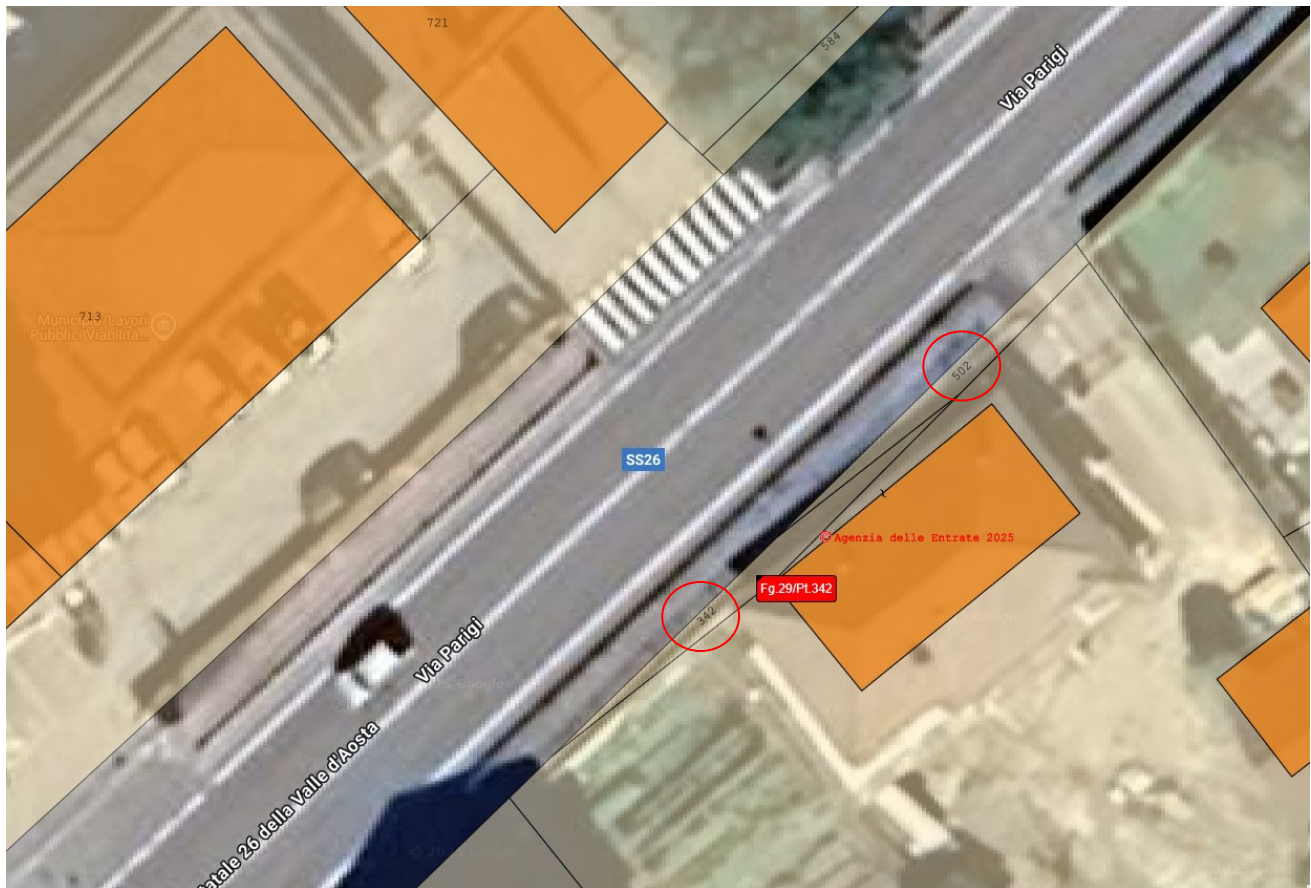

		Area n° A1 Patrimonio	Secteur n° A1 Patrimoine
<div style="border: 1px solid black; padding: 5px; display: inline-block;"> 4 a-b </div>	Città di Aosta Piazza Chanoux 1, 11100 Aosta Tel: 0165. 300432 Fax: 0165. 300587		Ville d'Aoste 1, Place Chanoux, 11100 Aoste Tél: 0165. 300432 Fax: 0165. 300587
	oggetto <div style="border: 1px solid black; padding: 5px; display: inline-block; width: 100%;"> Piano delle alienazioni 2026-2028 </div>		
Striscia di terreno in Via Parigi			data Dicembre 2025



proprietà comunale da alienare

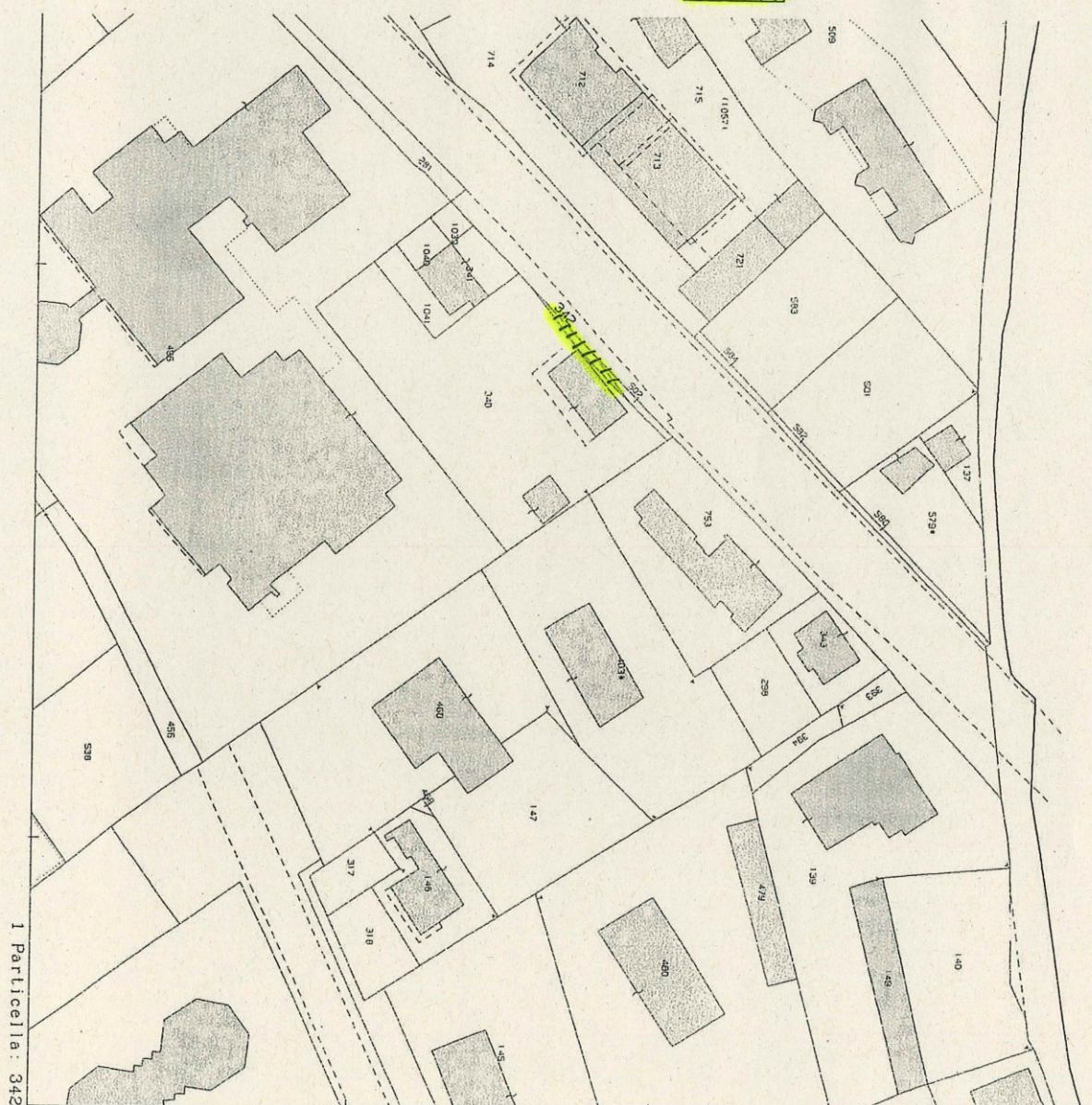

Comune: AOSTA
Foglio: 29

Scala originale: 1:1000
Dimensione cornice: 267.000 x 189.000 metri

9-Mar-2016 16:27:22
Prot. n. T256229/2016

o Servizi Catastrali - Direttore DR. CALMANO ANTONIETTA Vis. tel. esente per fini istituzionali

Scheda 5

Alloggio farmacia sito in Corso Ivrea

Estremi catastali : foglio 60, mappale 151, sub 5

Superficie catastale : mq. 4 vani

Attuale utilizzo : alloggio concesso in locazione

Destinazione urbanistica ai sensi del PRGC vigente : Ba82



		Area n° A1 Patrimonio	Secteur n° A1 Patrimoine
5	<div style="display: flex; justify-content: space-between;"> <div> <p>Città di Aosta</p> <p>Piazza Chanoux 1, 11100 Aosta</p> <p>Tel: 0165. 300432 Fax: 0165. 300587</p> </div> <div> <p>Ville d'Aoste</p> <p>1, Place Chanoux, 11100 Aoste</p> <p>Tél: 0165. 300432 Fax: 0165. 300587</p> </div> </div>		
oggetto	Piano delle alienazioni 2026-2028		
	Alloggio farmacia Corso Ivrea		data Dicembre 2025

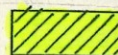

proprietà comunale da alienare

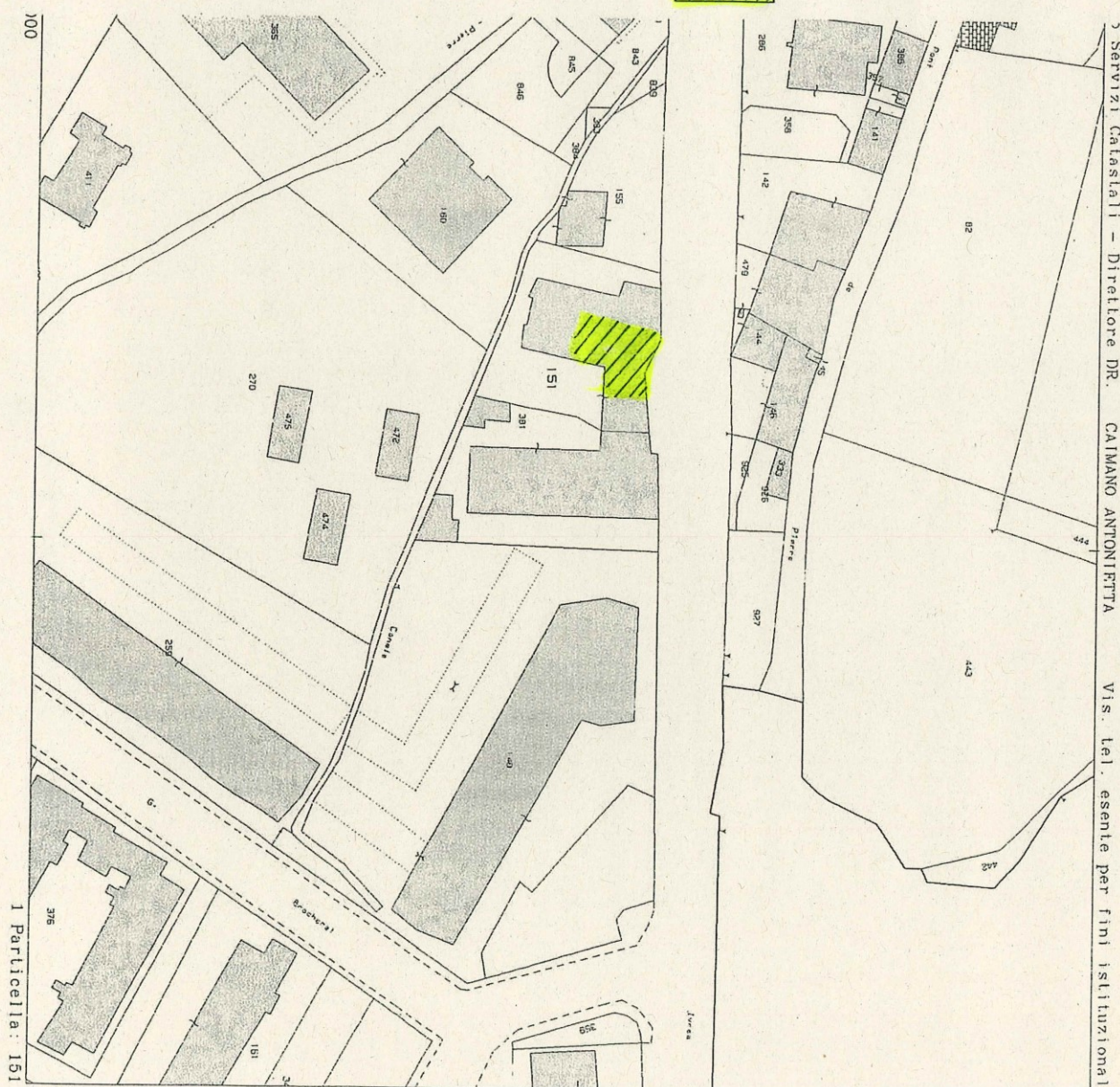

Comune: AOSTA
Foglio: 60

Scala originale: 1:1000
Dimensione cornice: 267.000 x 189.000 metri

9-Mar-2016 16:32:50
Prot. n. T259276/2016

FABBRICATO "A."
piano primo
Sub. 5
H. = mt. 2,75

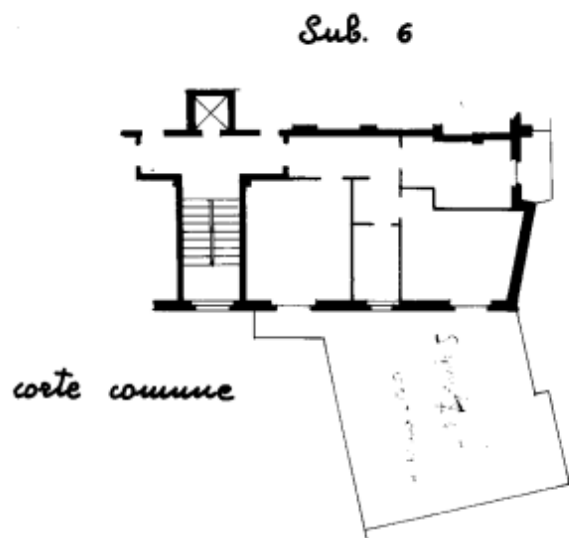

Cantina
H = 3,06

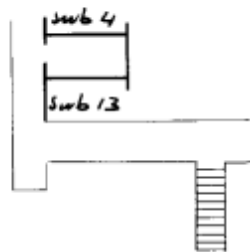

ORIENTAMENTO



SCALA DI 1. 200

Scheda 6

Area verde sita in Via Brocherel angolo Via Montagnayes

Estremi catastali : foglio 60, mappale 345

Superficie catastale : mq. 178 presunti

Attuale utilizzo : area verde non di uso pubblico con manutenzione privata

Destinazione urbanistica ai sensi del PRGC vigente : sottozona Ba82 priva di capacità edificatoria, per una porzione di circa mq 212 in area vincolata a servizi di interesse locale, parcheggio



		Area n° A1 Patrimonio	Secteur n° A1 Patrimoine
<div style="border: 1px solid black; padding: 5px; width: 40px; margin: 0 auto;">6</div>		Città di Aosta Piazza Chanoux 1, 11100 Aosta Tel: 0165. 300432 Fax: 0165. 300587	Ville d'Aoste 1, Place Chanoux, 11100 Aoste Tél: 0165. 300432 Fax: 0165. 300587
oggetto	Piano delle alienazioni 2026-2028		
	Area verde via Brocherel angolo via Montagnayes		data Dicembre 2025

 proprietà comunale da alienare

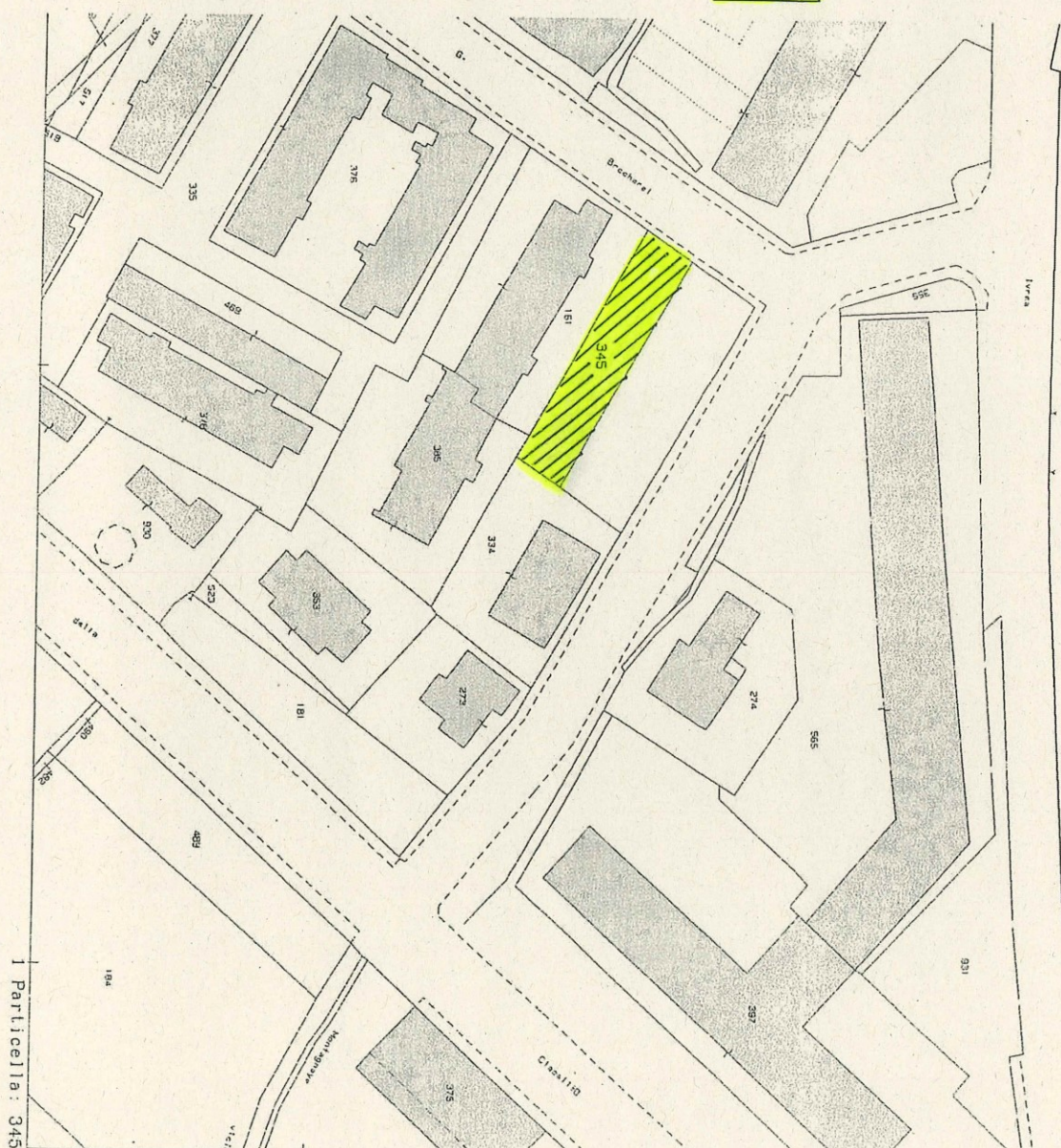

Comune: AOSTA
Foglio: 60

Scala originale: 1:1000
Dimensione cornice: 267.000 x 189.000 metri

9-Mar-2016 16:35:58
Prot. n. T261073/2016

o Servizi Catastrali - Direttore DR. CAIMANO ANTONIETTA Vis. tel. esente per fini istituzionali

Scheda 7

Tratto della vecchia strada da Aosta al Gran San Bernardo in prossimità della Frazione Ossan/Signayes

Estremi catastali: assenti > foglio 21, vicino mappale 350

Superficie catastale : mq. 925 presunti

Attuale utilizzo: strada ad uso privato

Destinazione urbanistica ai sensi del PRGC vigente : sottozona Eg14 di particolare interesse agro-silvo pastorale, in parte interessato da viabilità esistente





Sedime catastale

		Area n° A1 Patrimonio	Secteur n° A1 Patrimoine
7	<div style="display: flex; justify-content: space-between;"> <div> <p>Città di Aosta</p> <p>Piazza Chanoux 1, 11100 Aosta</p> <p>Tel: 0165. 300432 Fax: 0165. 300587</p> </div> <div> <p>Ville d'Aoste</p> <p>1, Place Chanoux, 11100 Aoste</p> <p>Tél: 0165. 300432 Fax: 0165. 300587</p> </div> </div>		
oggetto	<div style="border: 1px solid black; padding: 5px; display: inline-block;">Piano delle alienazioni 2026-2028</div>		
Tratto della Strada del G.S. Bernardo località Signayes Ossan		<div style="display: flex; justify-content: space-between;"> <div>data</div> <div>Dicembre 2025</div> </div>	

 proprietà comunale da alienare

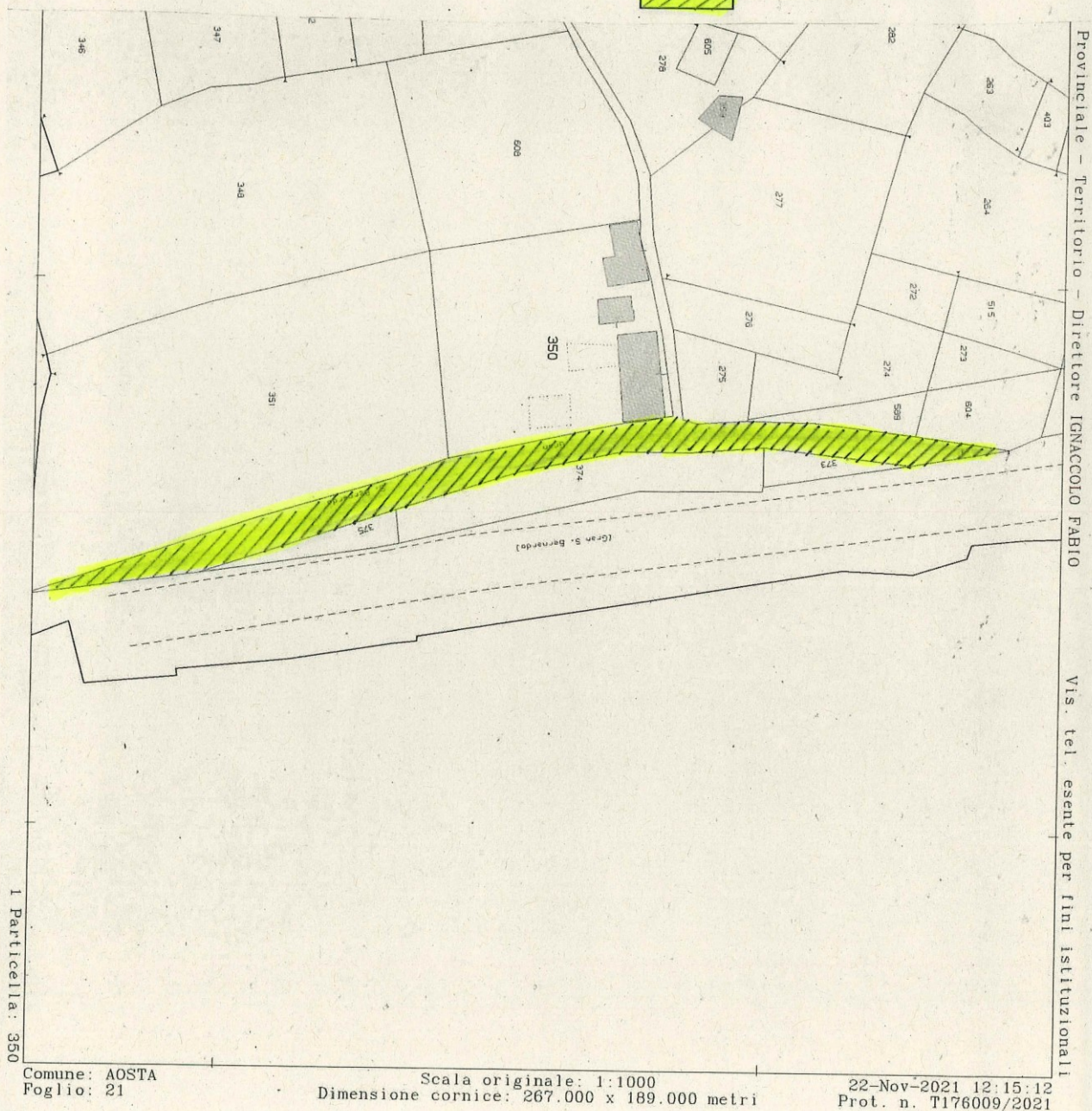

Scheda 8 a

Reliquato stradale sito in Via Mochet

Estremi catastali : foglio 57, mappale 195

Superficie catastale : mq. 144

Attuale utilizzo : strada ad uso privato con concessione e cessione da perfezionare

Destinazione urbanistica ai sensi del PRGC vigente : sottozona Ba95 edificabile con indice di densità fondiaria di 0,13 mq al mq in area destinata alla viabilità prevista residenziale



Scheda 8 b

Reliquato stradale sito in Via Mochet

Estremi catastali : foglio 59, mappale 214

Superficie catastale : mq. 883

Attuale utilizzo: strada ad uso privato con concessione e cessione da perfezionare

Destinazione urbanistica ai sensi del PRGC vigente: sottozona Ba95 edificabile con indice di densità fondiaria di 0,13 mq al mq in area destinata alla viabilità prevista residenziale



Scheda 8 c

Reliquato stradale sito in Via Mochet

Estremi catastali: foglio 57, mappale 239

Superficie catastale: mq. 590

Attuale utilizzo: strada ad uso privato con concessione e cessione da perfezionare

Destinazione urbanistica ai sensi del PRGC vigente: sottozona Fa15 per impianti e attrezzature di interesse regionale in area per viabilità esistente



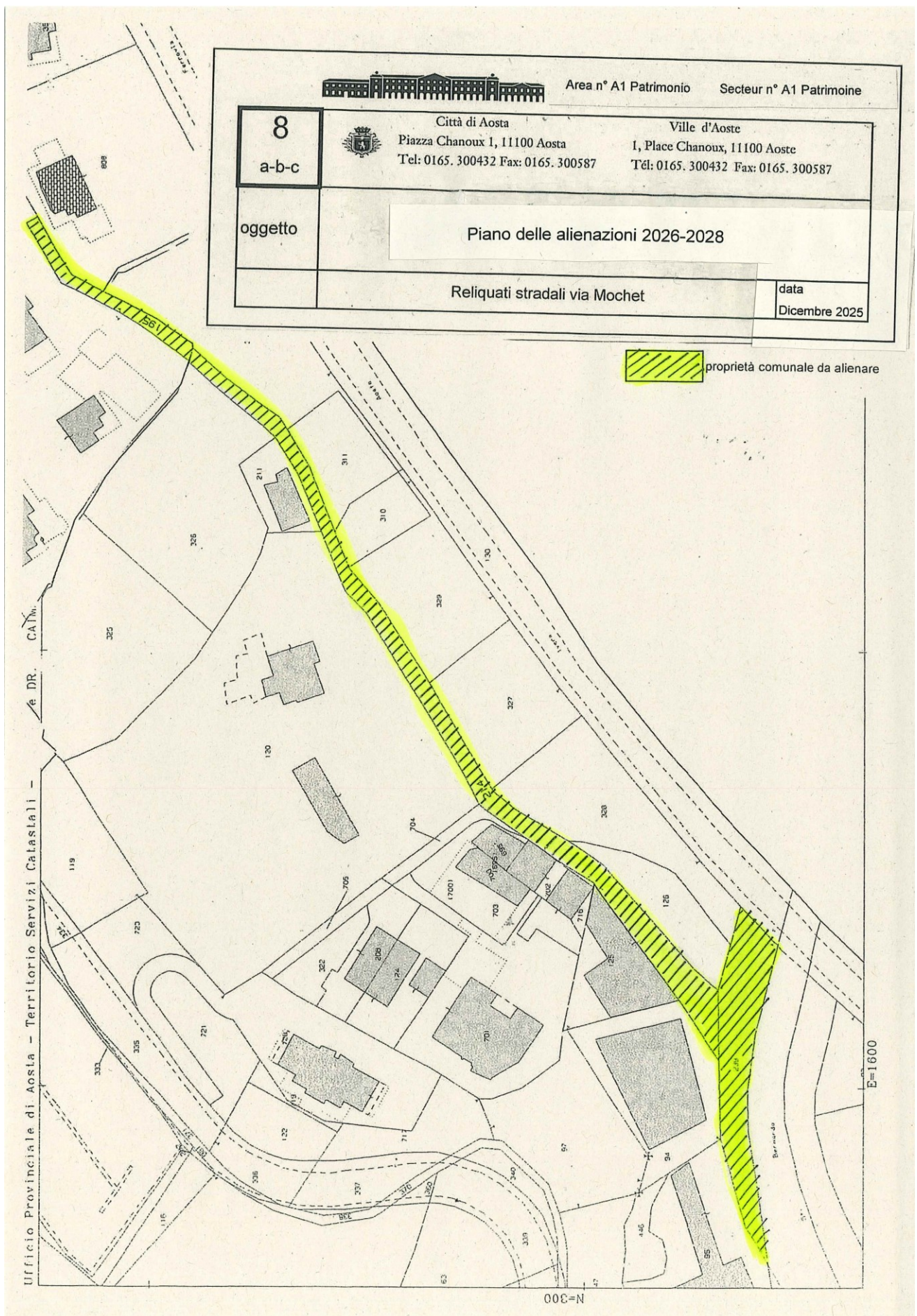

Scheda 9 a

Box fuoriterra a nord edificio Mattioda sito in Via Parigi

Estremi catastali : foglio 29, mappale 715, sub 1

Superficie catastale : mq. 15

Attuale utilizzo : box in locazione

Destinazione urbanistica ai sensi del PRGC vigente : sottozona Ba04 edificabile con indice di densità fondiaria di 0,17 mq al mq

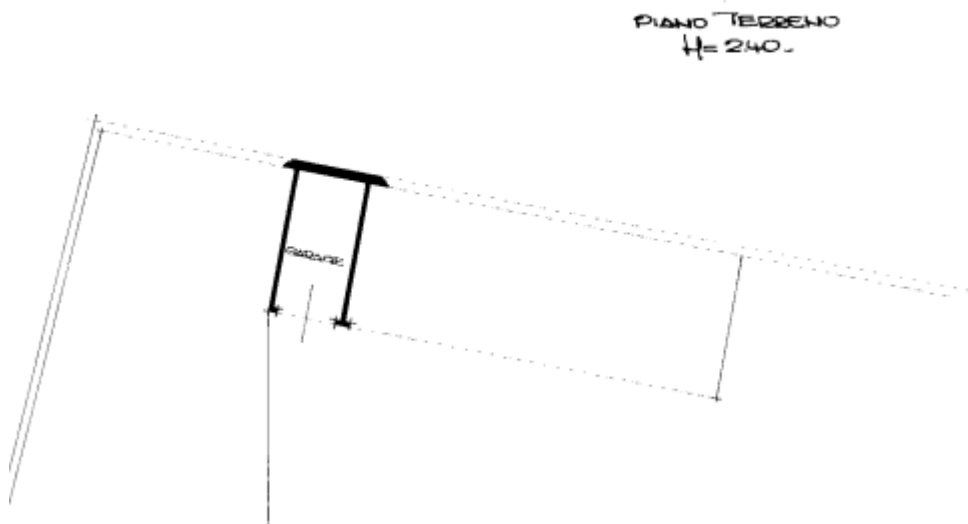

Scheda 9 b

Box fuoriterra a nord edificio Mattioda sito in Via Parigi

Estremi catastali : foglio 29, mappale 715, sub 3 (planimetria non allegata)

Superficie catastale : mq. 15

Attuale utilizzo : box dato in locazione

Destinazione urbanistica ai sensi del PRGC vigente : sottozona Ba04 edificabile con indice di densità fondiaria di 0,17 mq al mq

Scheda 9 c

Box fuoriterza a nord edificio Mattioda sito in Via Parigi

Estremi catastali : foglio 29, mappale 715, sub 6 (planimetria non allegata)

Superficie catastale : mq. 15

Attuale utilizzo : box in locazione

Destinazione urbanistica ai sensi del PRGC vigente : sottozona Ba04 edificabile con indice di densità fondiaria di 0,17 mq al mq

Scheda 9 d

Box fuoriterza a nord edificio Mattioda sito in Via Parigi

Estremi catastali : foglio 29, mappale 715, sub 8

Superficie catastale : mq. 12

Attuale utilizzo : box in locazione

Destinazione urbanistica ai sensi del PRGC vigente : sottozona Ba04 in area vincolata a servizi di interesse locale, sicurezza

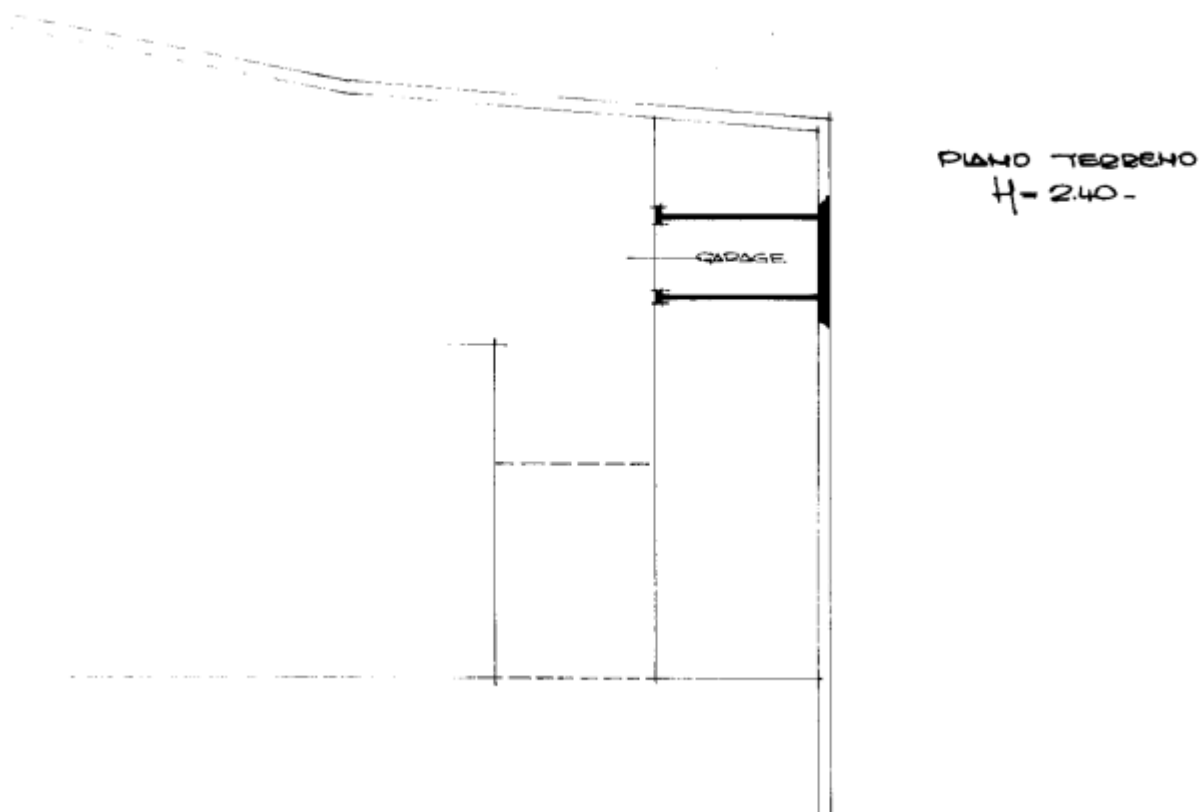

Scheda 9 e

Box fuoriterra a nord edificio Mattioda sito in Via Parigi

Estremi catastali : foglio 29, mappale 715, sub 9

Superficie catastale : mq. 12

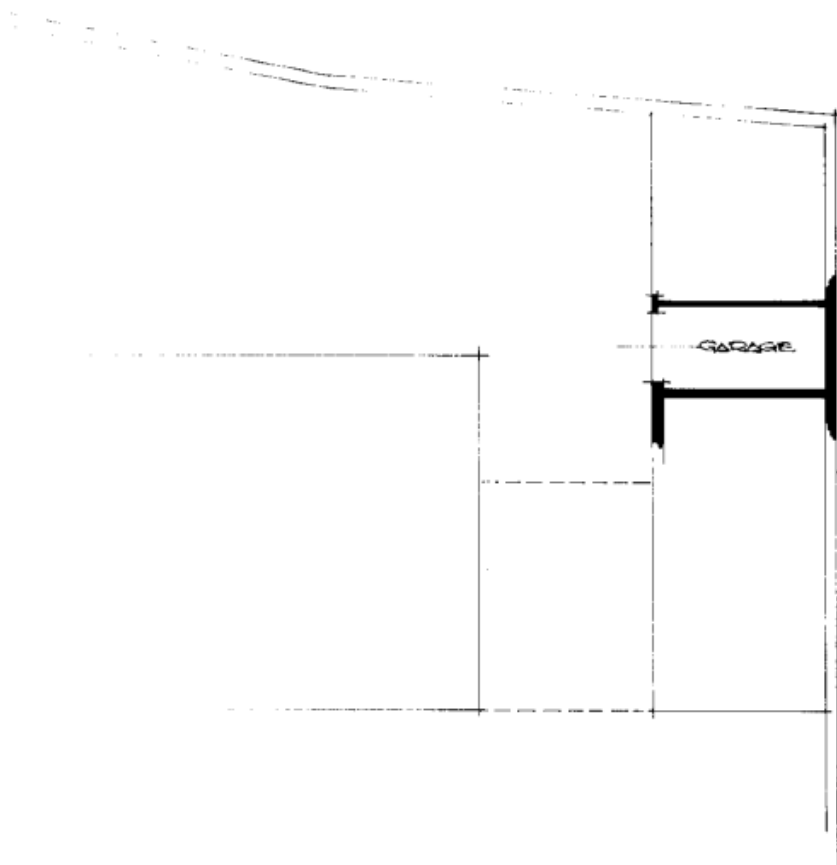

Attuale utilizzo : box in locazione

Destinazione urbanistica ai sensi del PRGC vigente : sottozona Ba04 in area vincolata a servizi di interesse locale, sicurezza



PIANO TERRENO
H = 2.40 -



		Area n° A1 Patrimonio	Secteur n° A1 Patrimoine
9 a-b-c-d-e	 Città di Aosta Piazza Chanoux 1, 11100 Aosta Tel: 0165. 300432 Fax: 0165. 300587	Ville d'Aoste 1, Place Chanoux, 11100 Aoste Tél: 0165. 300432 Fax: 0165. 300587	
oggetto	Piano delle alienazioni 2026-2028		
Box fuori terra a nord edificio "Ex Mattioda"- Via Parigi			data Dicembre 2025



proprietà comunale da alienare



Comune: AOSTA
Foglio: 29

Scala originale: 1:1000
Dimensione cornice: 267.000 x 189.000 metri

9-Mar-2016 16:50:20
Prot. n. T269330/2016

o Servizi Catastrali - Direttore DR. CAIMANO ANTONIETTA Vis. tel. esente per fini istituzionali

Scheda 10

Locale commerciale sito in Via Cavagnet (supermercato)

Estremi catastali: foglio 33, mappale 110, sub 102 e 103 (ex 21 e 61)

Superficie catastale: mq. 150

Attuale utilizzo: locale commerciale

Destinazione urbanistica ai sensi del PRGC vigente: sottozona Af01 Quartiere
Cogne – agglomerato di particolare interesse storico e culturale



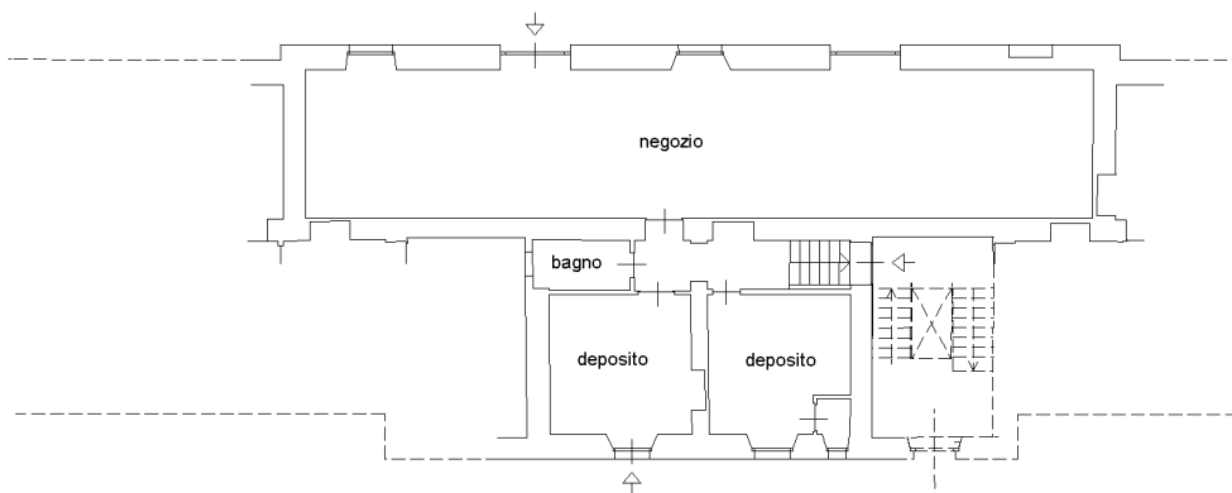

PIANO TERRENO
H = 480 cm

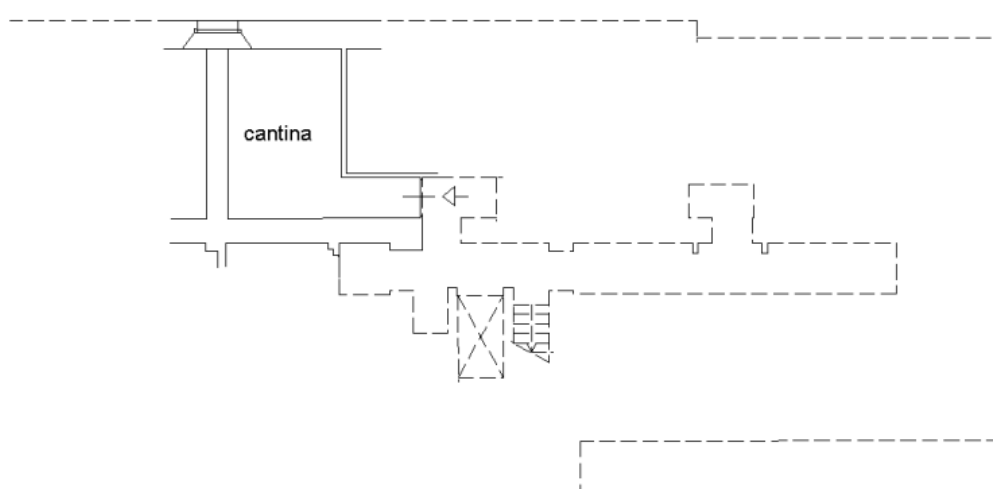

PIANO SEMINTERRATO
H = 195 cm

		Area n° A1 Patrimonio	Secteur n° A1 Patrimoine
10	<div style="display: flex; justify-content: space-between;"> <div> <p>Città di Aosta</p> <p>Piazza Chanoux 1, 11100 Aosta</p> <p>Tel: 0165. 300432 Fax: 0165. 300587</p> </div> <div> <p>Ville d'Aoste</p> <p>1, Place Chanoux, 11100 Aoste</p> <p>Tél: 0165. 300432 Fax: 0165. 300587</p> </div> </div>		
oggetto	Piano delle alienazioni 2026-2028		
	Locale commerciale Via Cavagnet (Supermercato)		data Dicembre 2025

 proprietà comunale da alienare

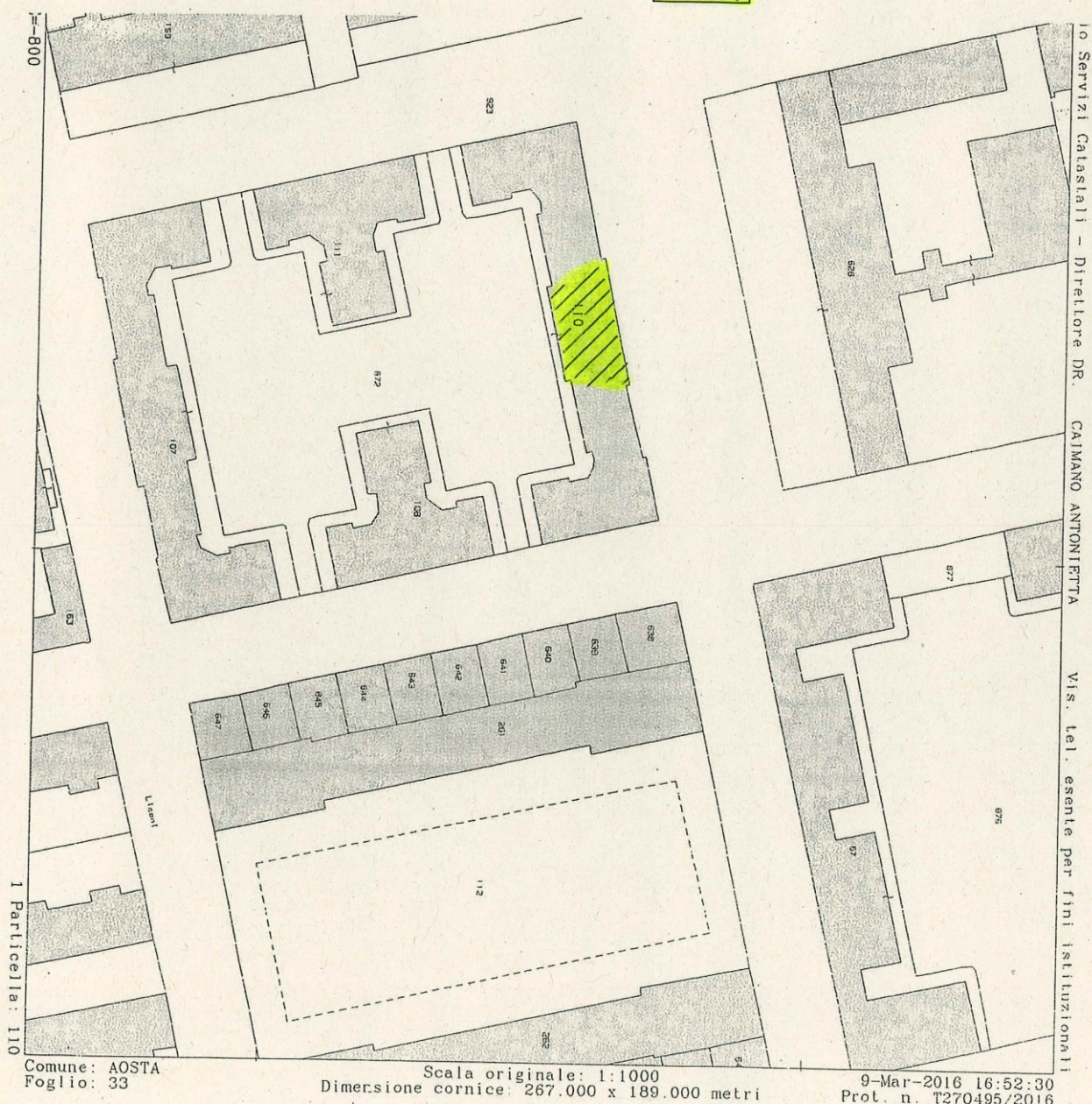

Scheda 11

Locali denominati “Arcate del Plot” in via Monte Solarolo

Estremi catastali : foglio 41, mappale 663, sub vari

Superficie catastale : mq. 220

Attuale utilizzo : inutilizzato

Destinazione urbanistica ai sensi del PRGC vigente : A cu8 – Centro storico, vincolo culturale

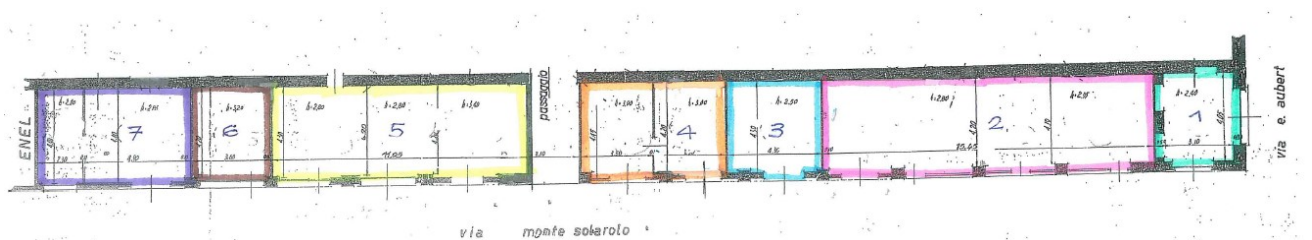
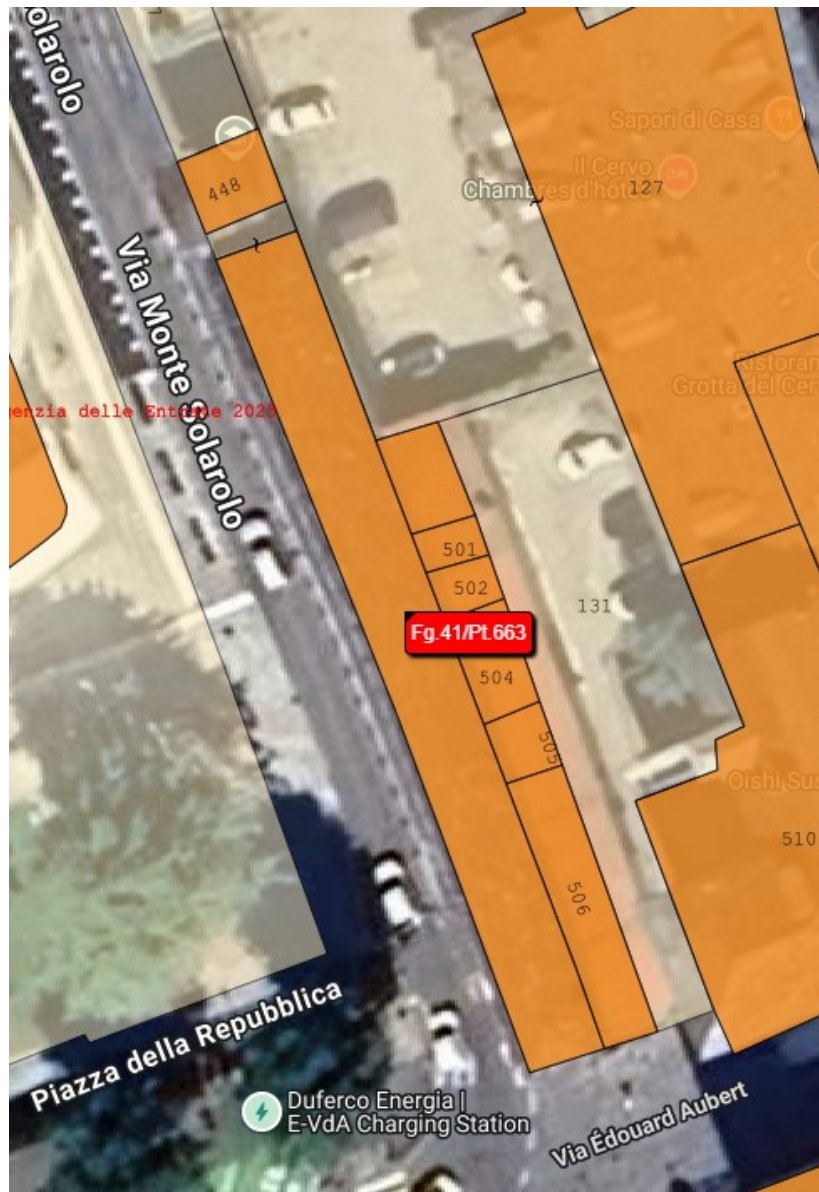



Area n° A1 Patrimonio

Secteur n° A1 Patrimoine

11



Città di Aosta
Piazza Chanoux 1, 11100 Aosta
Tel: 0165. 300432 Fax: 0165. 300587

Ville d'Aoste
1, Place Chanoux, 11100 Aoste
Tél: 0165. 300432 Fax: 0165. 300587

oggetto

Piano delle alienazioni 2026-2028

Locali denominati "Arcate del Plot" in via Monte Solarolo

data

Dicembre 2025



proprietà comunale da alienare

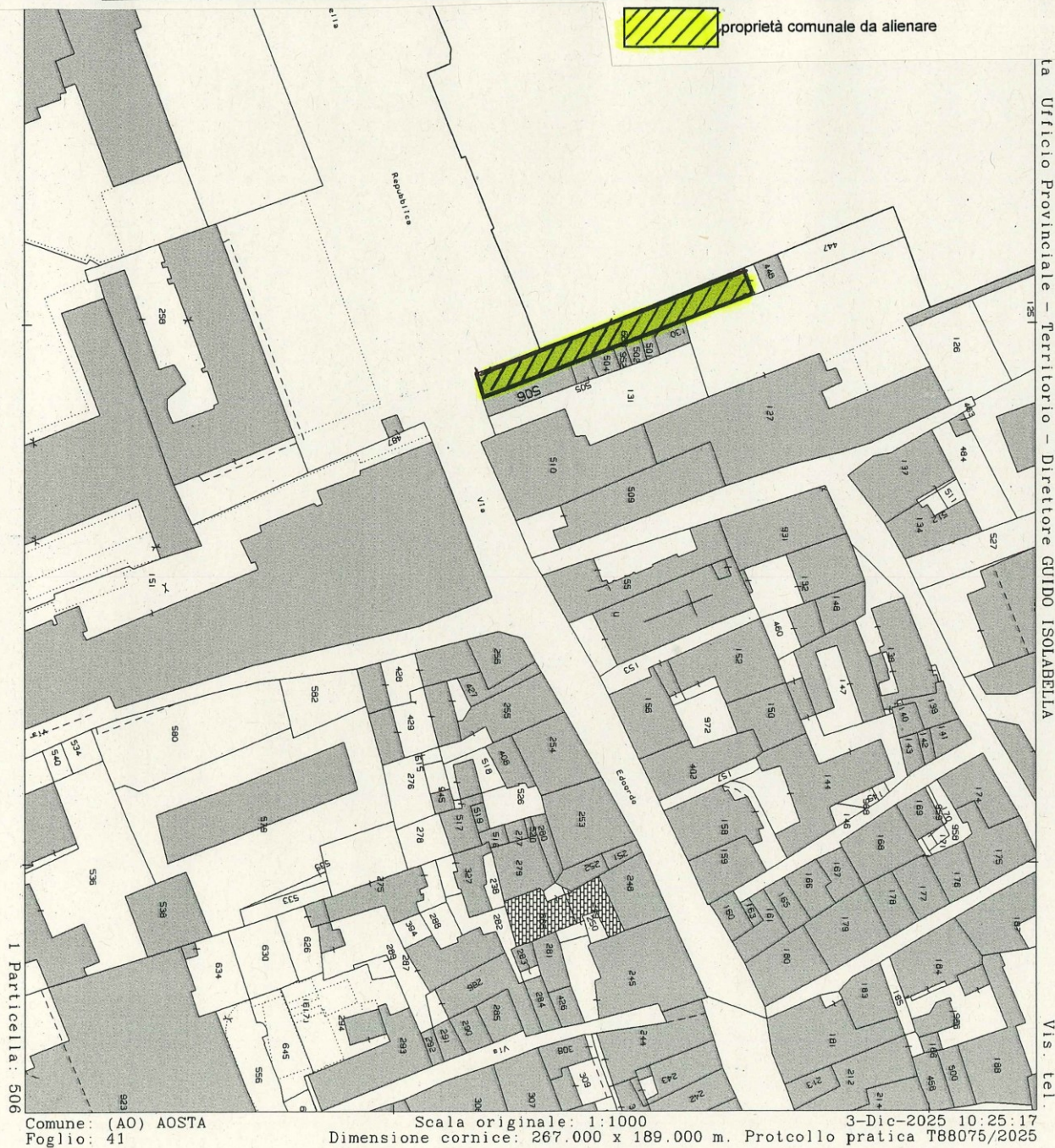

I Particella: 506

Comune: (AO) AOSTA
Foglio: 41

Scala originale: 1:1000
Dimensione cornice: 267.000 x 189.000 m. Protocollo pratica T88075/2025

3-Dic-2025 10:25:17
la Ufficio Provinciale - Territorio - Direttore GUIDO ISOLABELLA

Scheda 12

Locale commerciale sito in Via Cavagnet (negozio)

Estremi catastali: foglio 33, mappale 67, sub 19

Superficie catastale: mq. 30

Attuale utilizzo: locale commerciale

Destinazione urbanistica ai sensi del PRGC vigente: sottozona Af01

Quartiere Cogne – agglomerato di particolare interesse storico e culturale

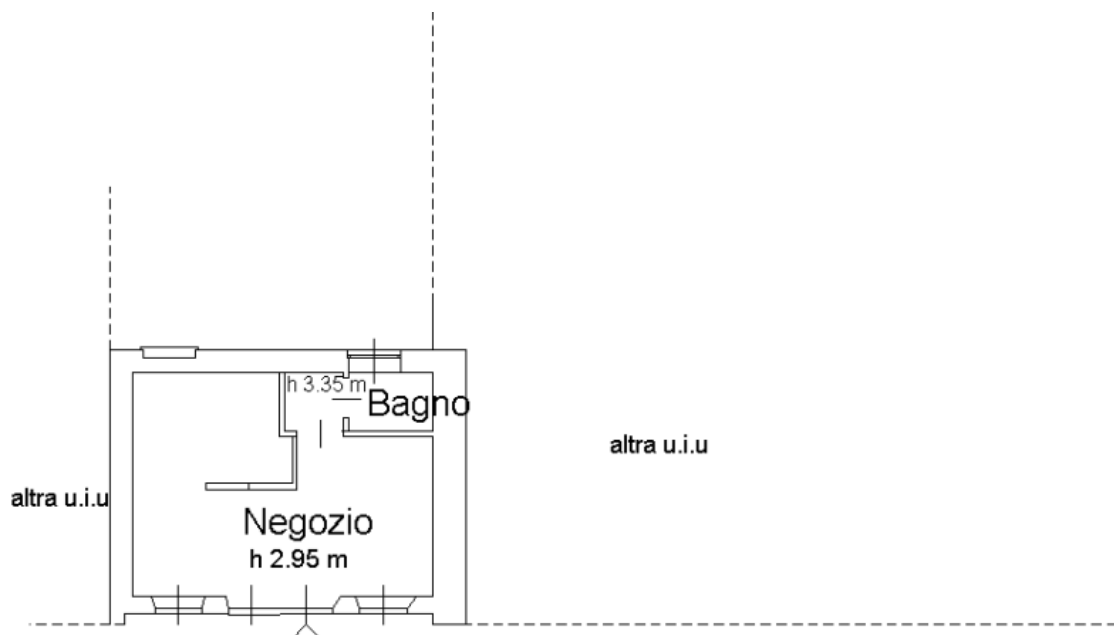
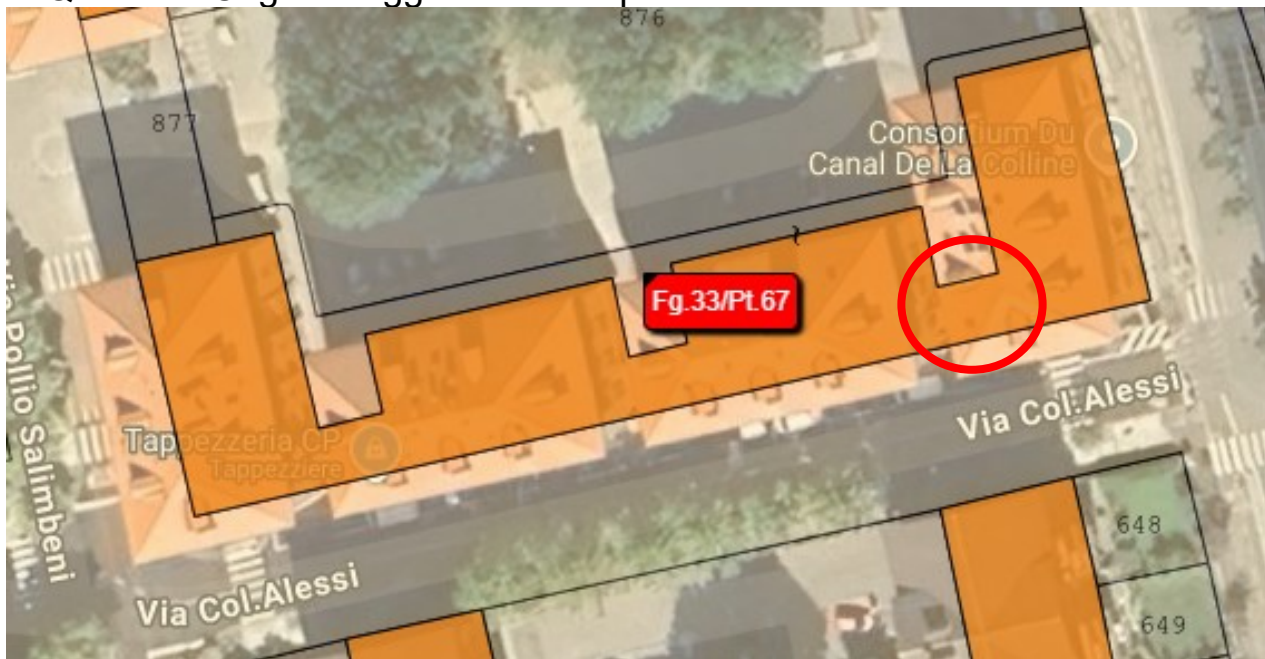

		Area n° A1 Patrimonio	Secteur n° A1 Patrimoine
<div style="border: 2px solid black; padding: 5px; display: inline-block;">12</div>	Città di Aosta Piazza Chanoux 1, 11100 Aosta Tel: 0165. 300432 Fax: 0165. 300587		Ville d'Aoste 1, Place Chanoux, 11100 Aoste Tél: 0165. 300432 Fax: 0165. 300587
	oggetto Piano delle alienazioni 2026-2028		
Locale commerciale Via Cavagnet (Negozio)			data Dicembre 2025



SCHEDE 13

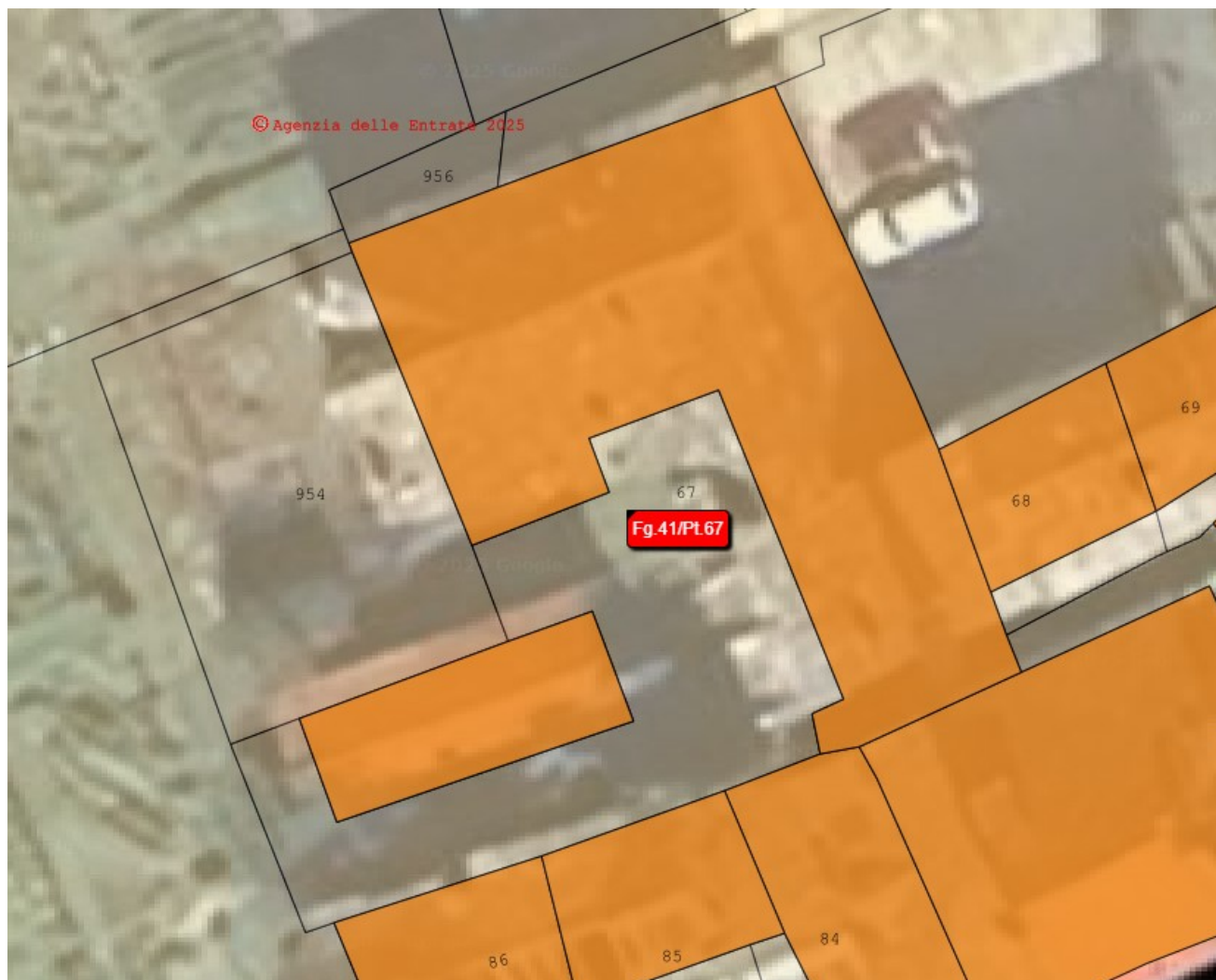

Scheda 13 a

Casa Deffeyes sita in Via Croce di Città

Estremi catastali : foglio 41, mappale 67, sub 1

Superficie catastale : 3,5 vani

Attuale utilizzo : /

Destinazione urbanistica ai sensi del PRGC vigente : sottozona Aa01 – centro storico

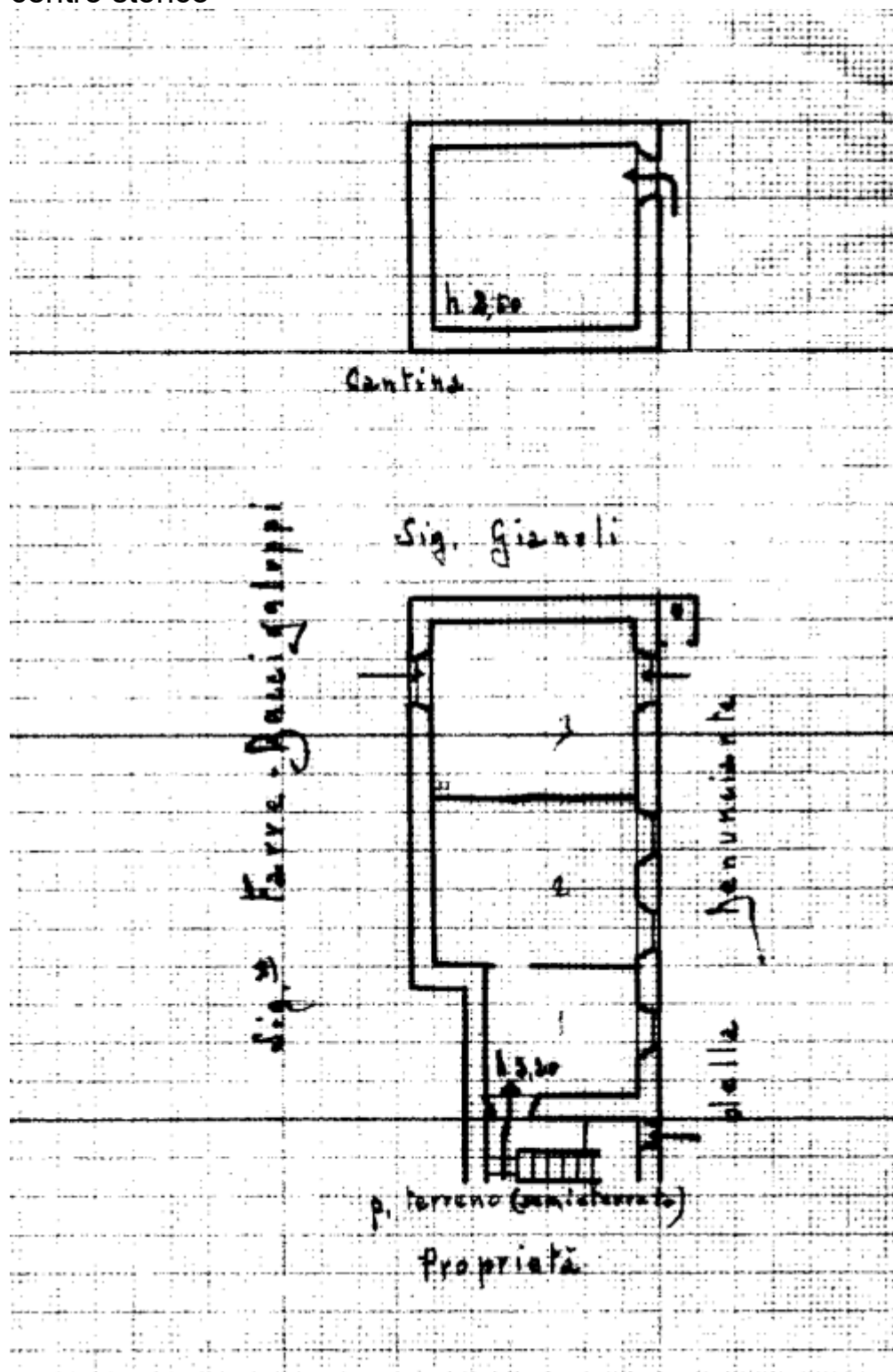

Scheda 13 b

Casa Deffeyes sita in Via Croce di Città

Estremi catastali : foglio 41, mappale 67, sub 2

Superficie catastale : 5,5 vani

Attuale utilizzo : /

Destinazione urbanistica ai sensi del PRGC vigente : sottozona Aa01 – centro storico

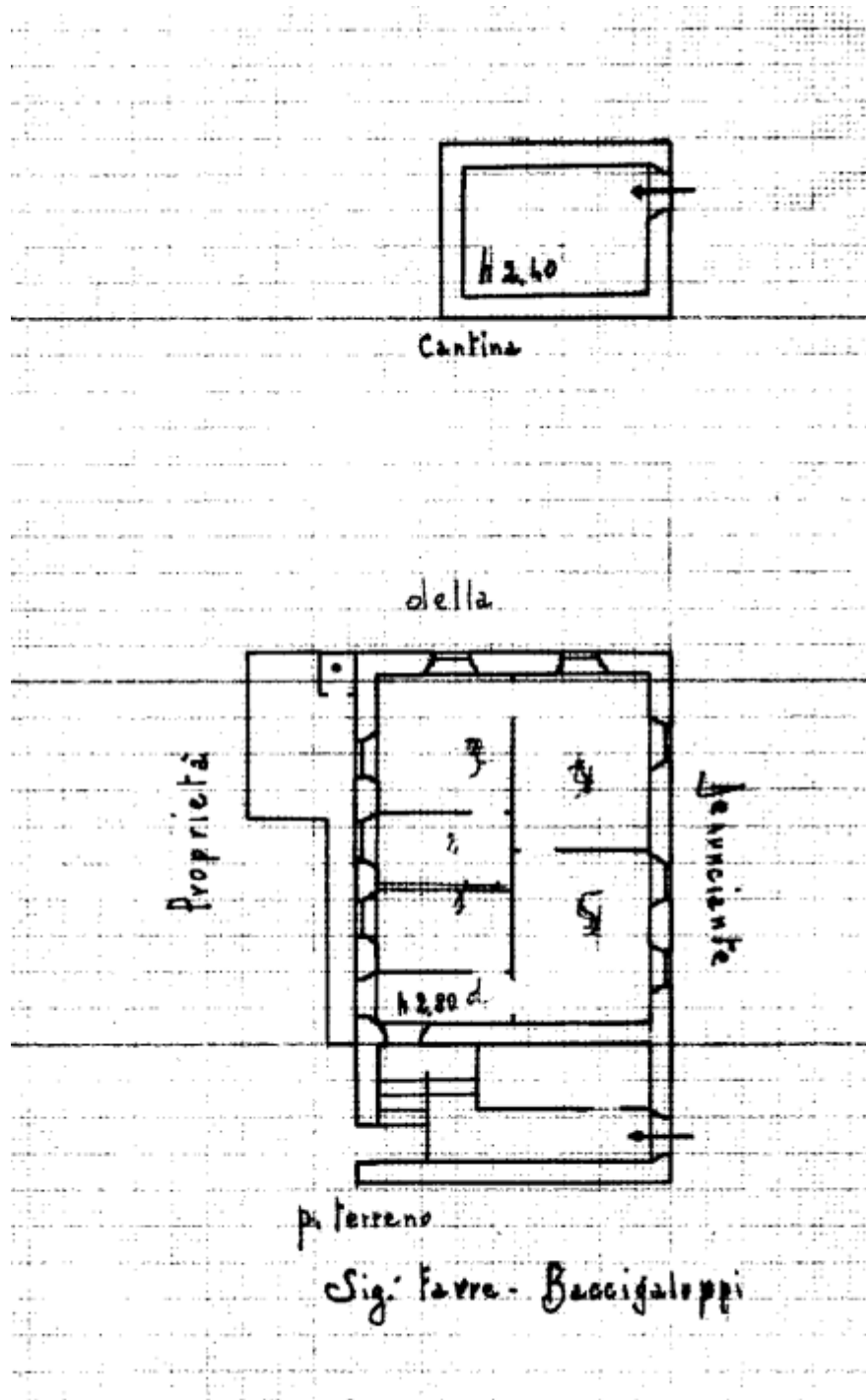

Scheda 13 c

Casa Deffeyes sita in Via Croce di Città

Estremi catastali : foglio 41, mappale 67, sub 3

Superficie catastale : 3,5 vani

Attuale utilizzo : /

Destinazione urbanistica ai sensi del PRGC vigente : sottozona Aa01 – centro storico

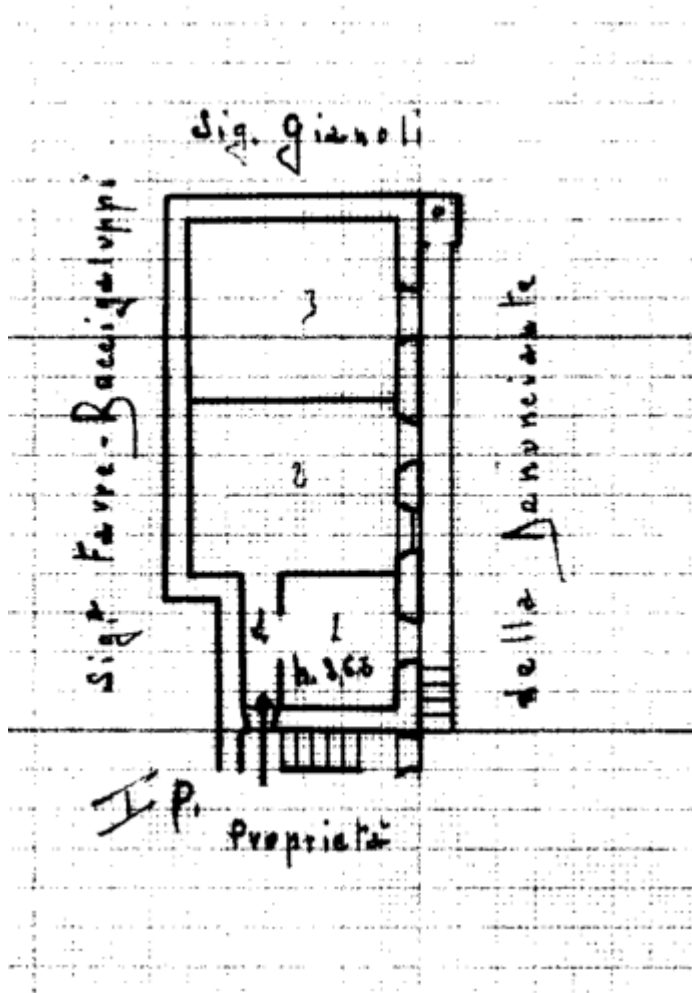

Scheda 13 d

Casa Deffeyes sita in Via Croce di Città

Estremi catastali : foglio 41, mappale 67, sub 4 (soppresso)

Superficie catastale : 8 vani

Attuale utilizzo : /

Destinazione urbanistica ai sensi del PRGC vigente : sottozona Aa01 – centro storico

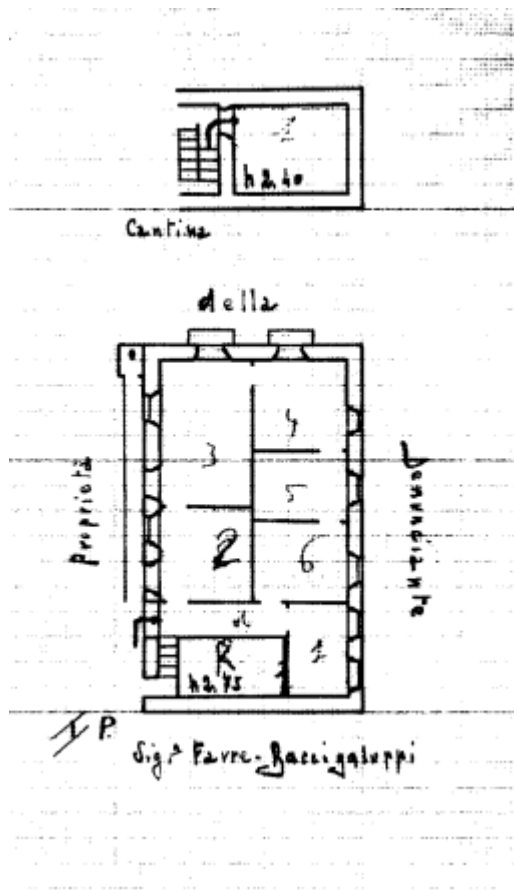

Scheda 13 e

Casa Deffeyes sita in Via Croce di Città

Estremi catastali : foglio 41, mappale 67, sub 5

Superficie catastale : 3 vani

Attuale utilizzo : /

Destinazione urbanistica ai sensi del PRGC vigente : sottozona Aa01 – centro storico

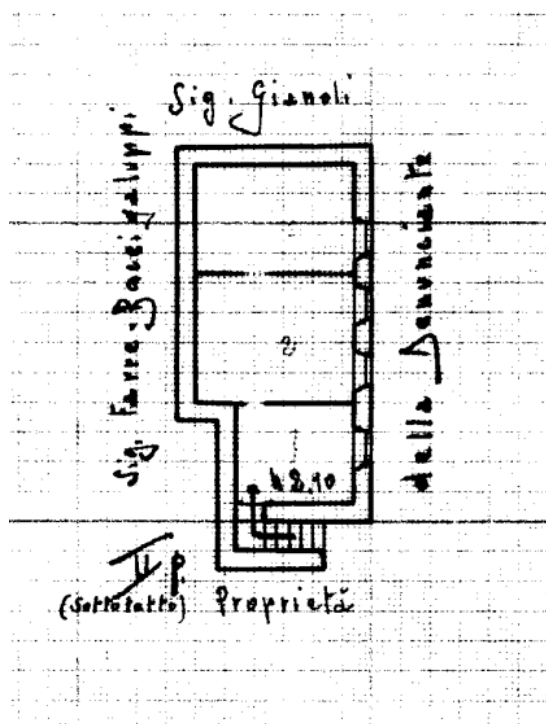

Scheda 13 f

Area pertinenziale a Casa Deffeyes (porzione) sita in Via Croce di Città

Estremi catastali : foglio 41, mappale 954

Superficie catastale : mq. 150

Attuale utilizzo : /

Destinazione urbanistica ai sensi del PRGC vigente : sottozona Aa01 – centro storico

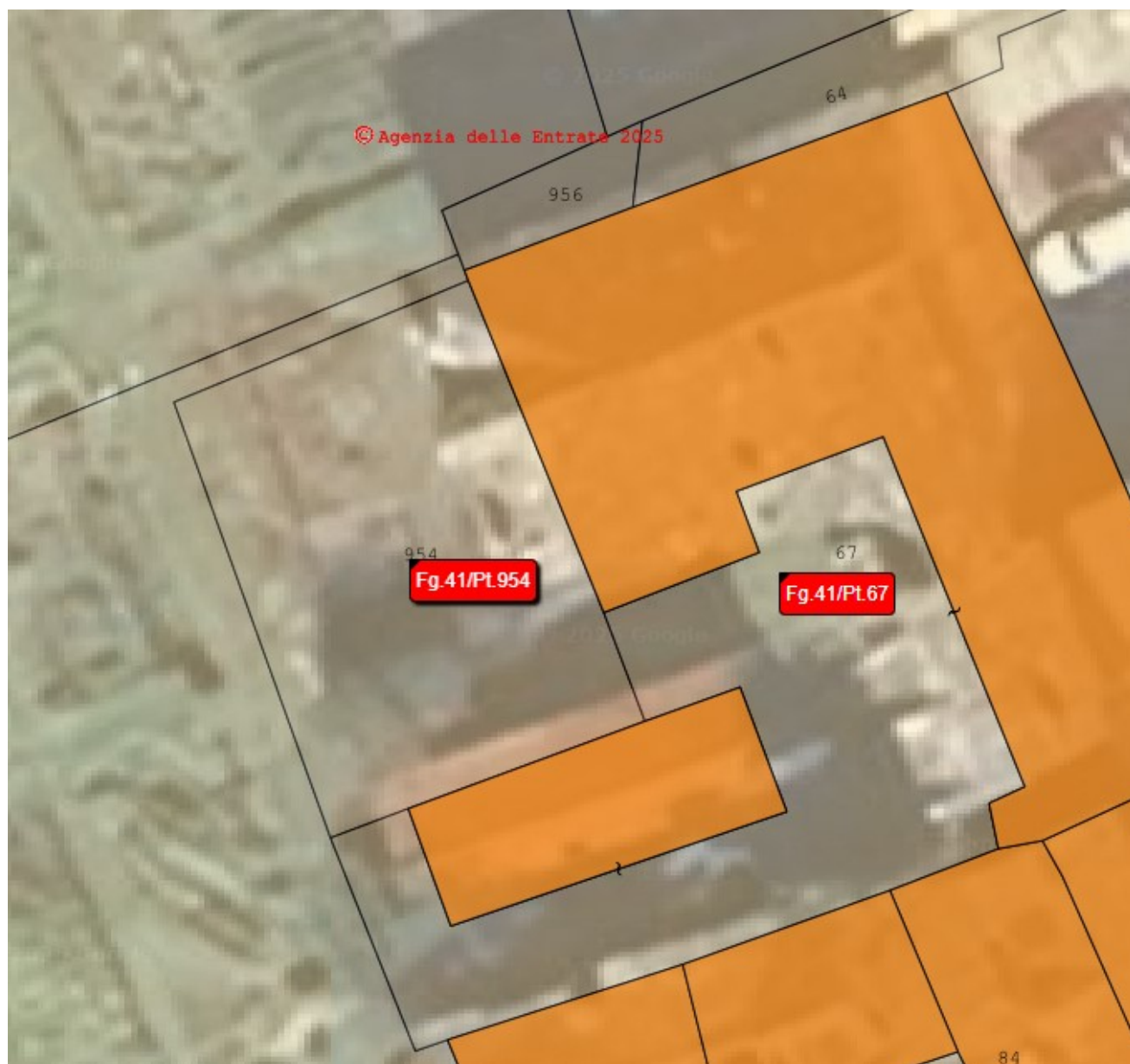

		Area n° A1 Patrimonio	Secteur n° A1 Patrimoine
13 a-b-c-d-e-f	Città di Aosta Piazza Chanoux 1, 11100 Aosta Tel: 0165. 300432 Fax: 0165. 300587		Ville d'Aoste 1, Place Chanoux, 11100 Aoste Tél: 0165. 300432 Fax: 0165. 300587
	oggetto		
Piano delle alienazioni 2026-2028			data Dicembre 2025
Fabbricato denominato "Ex Casa Deffeyes" e area di pertinenza			

 proprietà comunale da alienare

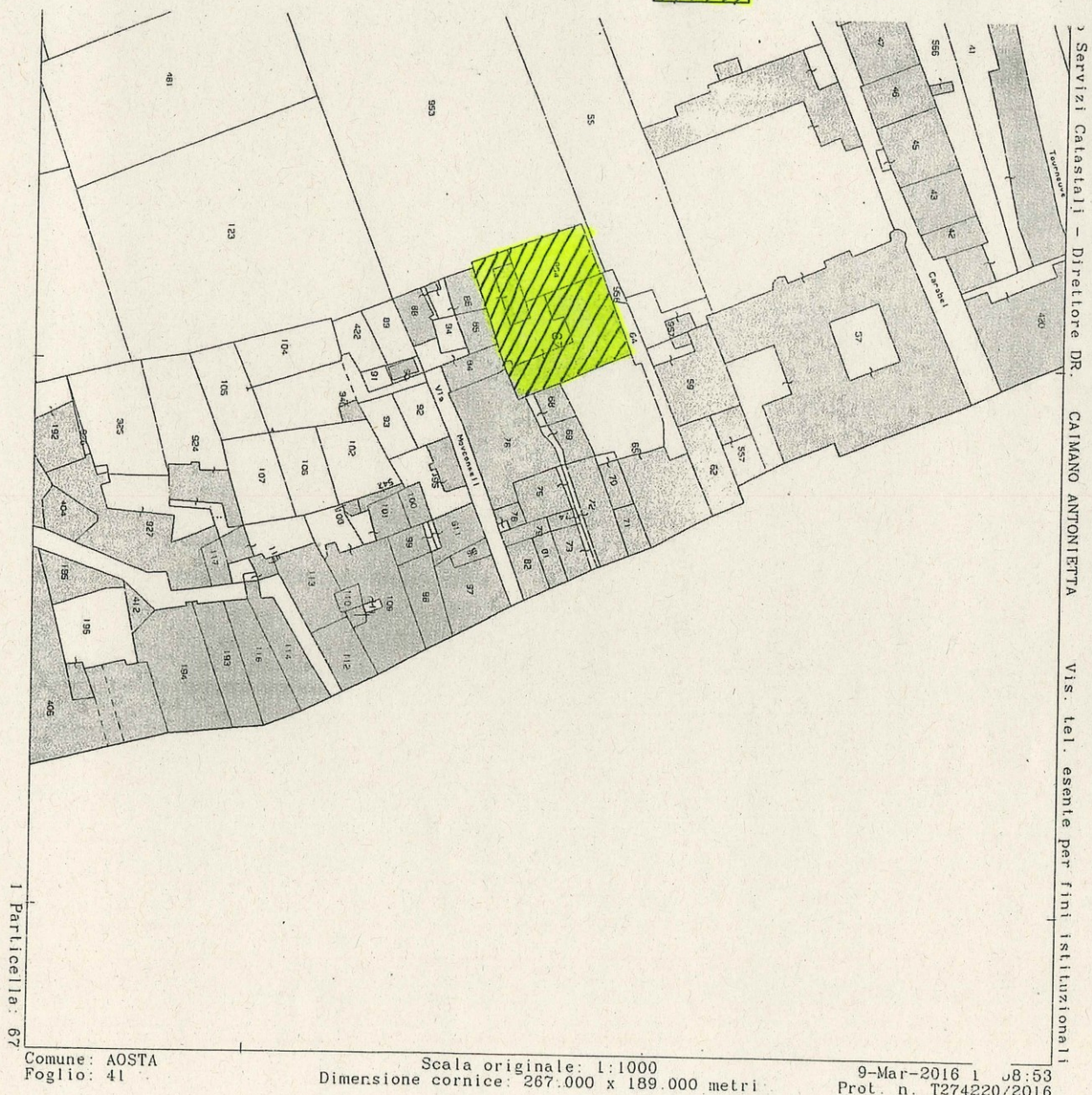

Scheda 14

Area rurale perpendicolare a Viale Federico Chabod altezza incrocio con Via Guido Rey

Estremi catastali : foglio 44, mappale 730

Superficie catastale : mq. 23

Attuale utilizzo : /

Destinazione urbanistica ai sensi del PRGC vigente : sottozona Aa01 – centro storico - Fascia C di cui all'art. 36 della L.R. n. 11/98



		Area n° A1 Patrimonio	Secteur n° A1 Patrimoine
14	<div style="display: flex; justify-content: space-between;"> <div> <p>Città di Aosta</p> <p>Piazza Chanoux 1, 11100 Aosta</p> <p>Tel: 0165. 300432 Fax: 0165. 300587</p> </div> <div> <p>Ville d'Aoste</p> <p>1, Place Chanoux, 11100 Aoste</p> <p>Tél: 0165. 300432 Fax: 0165. 300587</p> </div> </div>		
oggetto	<div style="border: 1px solid black; padding: 5px; display: inline-block;">Piano delle alienazioni 2026-2028</div>		
	Area rurale viale Chabod angolo via Guido Rey		data Dicembre 2025



proprietà comunale da alienare

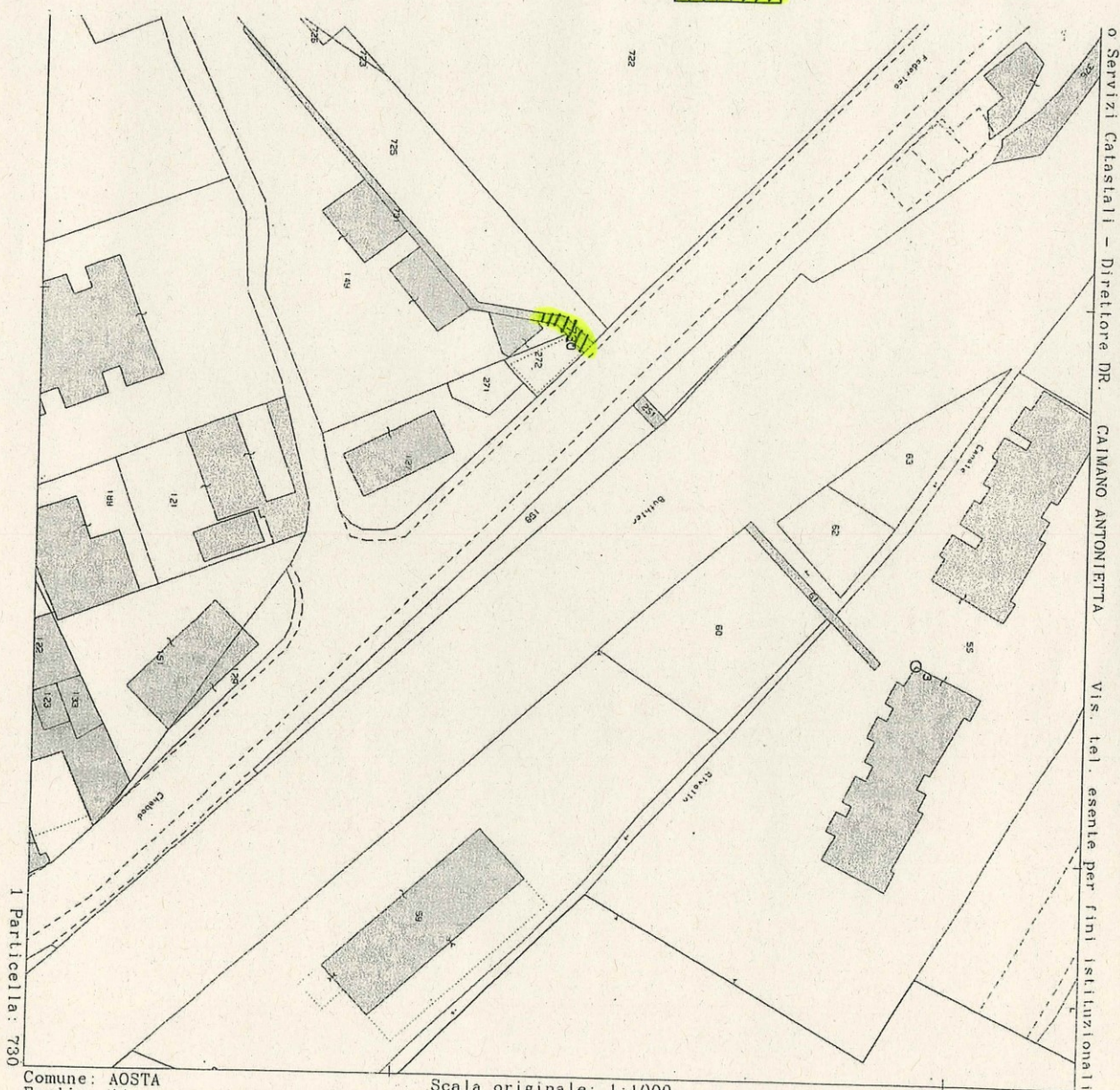

Comune: AOSTA
Foglio: 44

Scala originale: 1:1000
Dimensione cornice: 267.000 x 189.000 metri

10-Mar-2016 9:28:12
Prot. n. T52503/2016

SCHEDA 15

Scheda 15 a

Alloggio in fabbricato residenziale nel Quartiere Cogne sito in Via Pollio Salimbeni n. 2

Estremi catastali: foglio 33, mappale 139, sub 1

Superficie catastale: mq.287,88

Attuale utilizzo: sfitto

Destinazione urbanistica ai sensi del PRGC vigente: zona Af01 – Edificio Documento

Scheda 15 b

Alloggio in fabbricato residenziale nel Quartier Cogne sito in Via Pollio Salimbeni n.14

Estremi catastali: foglio 33, mappale 139, sub 7

Superficie catastale: mq. 287,88

Attuale utilizzo: sfitto

Destinazione urbanistica ai sensi del PRGC vigente: zona Af01 – Edificio Documento

Scheda 15 c

Alloggio in fabbricato residenziale nel Quartiere Cogne sito in Via Pollio Salimbeni n.6

Estremi catastali: foglio 33, mappale 139, sub 9

Superficie catastale: mq.146,24

Attuale utilizzo: sfitto

Destinazione urbanistica ai sensi del PRGC vigente: zona Af01 – Edificio Documento

Scheda 15 d

Alloggio in fabbricato residenziale nel Quartiere Cogne sito in Via Arturo Verraz n. 11

Estremi catastali: foglio 33, mappale 140, sub 6

Superficie catastale: mq.287,88

Attuale utilizzo: sfitto

Destinazione urbanistica ai sensi del PRGC vigente: zona Af01 – Edificio Documento

Scheda 15 e

Alloggio in fabbricato residenziale nel Quartiere Cogne sito in Via Arturo Verraz n. 13
Estremi catastali: foglio 33, mappale 140, sub 7
Superficie catastale: mq. 287,88
Attuale utilizzo: sfitto
Destinazione urbanistica ai sensi del PRGC vigente: zona Af01 – Edificio Documento

Scheda 15 f

Alloggio in fabbricato residenziale nel Quartiere Cogne sito in Via Arturo Verraz n. 4
Estremi catastali: foglio 33, mappale 141, sub 2
SuPerficie catastale: mq.287,88
Attuale utilizzo: sfitto
Destinazione urbanistica ai sensi del PRGC vigente: zona Af01 – Edificio Documento

Scheda 15 g

Alloggio in fabbricato residenziale nel Quartiere Cogne sito in Via Arturo Verraz n. 8
Estremi catastali: foglio 33, mappale 141, sub 4
Superficie catastale: mq.287,88
Attuale utilizzo: sfitto
Destinazione urbanistica ai sensi del PRGC vigente: zona Af01 – Edificio Documento

Scheda 15 h

Alloggio in fabbricato residenziale nel Quartiere Cogne sito in Via Arturo Verraz n. 10
Estremi catastali: foglio 33, mappale 141, sub 5
Superficie catastale: mq.287,88
Attuale utilizzo: sfitto
Destinazione urbanistica ai sensi del PRGC vigente: zona Af01 – Edificio Documento

Scheda 15 i

Alloggio in fabbricato residenziale nel Quartiere Cogne sito in Via Arturo Verraz n. 12

Estremi catastali: foglio 33, mappale 141, sub 6

Superficie catastale: mq.133,33

Attuale utilizzo: sfitto

Destinazione urbanistica ai sensi del PRGC vigente: zona Af01 – Edificio Documento

Scheda 15 l

Alloggio in fabbricato residenziale nel Quartiere Cogne sito in Via Arturo Verraz n. 16

Estremi catastali: foglio 33, mappale 141, sub 8

Superficie catastale: mq.287,88

Attuale utilizzo: sfitto

Destinazione urbanistica ai sensi del PRGC vigente: zona Af01 – Edificio Documento

Scheda 15 m

Alloggio in fabbricato residenziale nel Quartiere Cogne sito in Via Arturo Verraz n.12

Estremi catastali: foglio 33, mappale 141, sub 9

Superficie catastale: mq.146,24

Attuale utilizzo: sfitto

Destinazione urbanistica ai sensi del PRGC vigente: zona Af01 – Edificio Documento

Scheda 15 n

Alloggio in fabbricato residenziale nel Quartiere Cogne sito in Via Giorgio Elter n.1

Estremi catastali: foglio 33, mappale 142, sub 1

Superficie catastale: mq.287,88

Attuale utilizzo: sfitto

Destinazione urbanistica ai sensi del PRGC vigente: zona Af01 – Edificio Documento

Scheda 15 o

Alloggio in fabbricato residenziale nel Quartiere Cogne sito in Via Giorgio Elter n.3
Estremi catastali: foglio 33, mappale 142, sub 2
Superficie catastale: mq.287,88
Attuale utilizzo: sfitto
Destinazione urbanistica ai sensi del PRGC vigente: zona Af01 – Edificio Documento

Scheda 15 p

Alloggio in fabbricato residenziale nel Quartiere Cogne sito in Via Giorgio Elter n.5
Estremi catastali: foglio 33, mappale 142, sub 3
Superficie catastale: mq.287,88
Attuale utilizzo: sfitto
Destinazione urbanistica ai sensi del PRGC vigente: zona Af01 – Edificio Documento

Scheda 15 q

Alloggio in fabbricato residenziale nel Quartiere Cogne sito in Via Giorgio Elter n.11
Estremi catastali: foglio 33, mappale 142, sub 6
Superficie catastale: mq.287,88
Attuale utilizzo: sfitto
Destinazione urbanistica ai sensi del PRGC vigente: zona Af01 – Edificio Documento

Scheda 15 r

Alloggio in fabbricato residenziale nel Quartiere Cogne sito in Via Giorgio Elter n.15
Estremi catastali: foglio 33, mappale 142, sub 8
Superficie catastale: mq.287,88
Attuale utilizzo: sfitto
Destinazione urbanistica ai sensi del PRGC vigente: zona Af01 – Edificio Documento



 Area n° A1 Patrimonio secteur n° A1 Patrimoine		
15 a,b,c,d,e,f g,h,i,l,m, n,o,p,q,r	Città di Aosta Piazza Chanoux 1, 11100 Aosta Tel: 0165. 300432 Fax: 0165. 300587	Ville d'Aoste 1, Place Chanoux, 11100 Aoste Tél: 0165. 300432 Fax: 0165. 300587
oggetto	Piano delle alienazioni 2026-2028	
Alloggi in fabbricato residenziale nel Quartiere Cogne (Villette)		data Dicembre 2025

 proprietà comunale da alienare

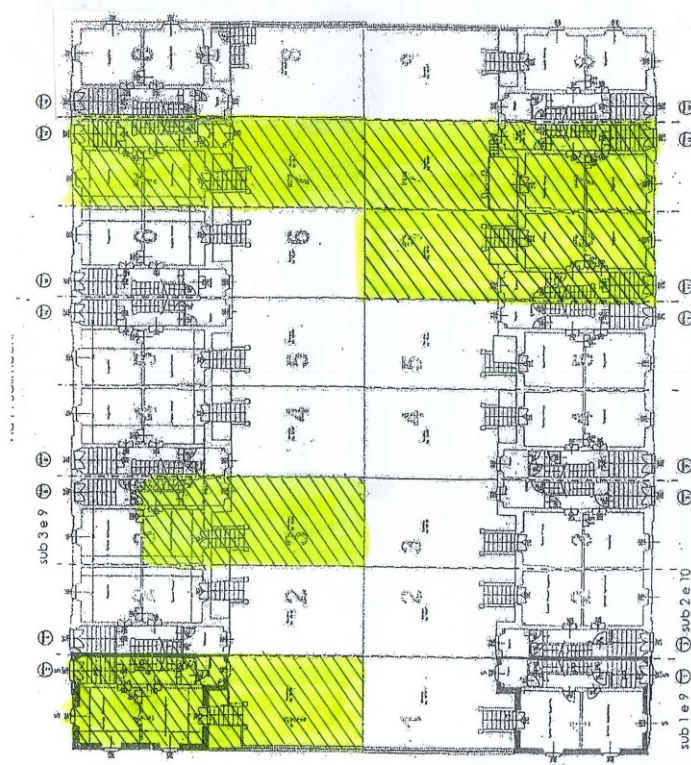
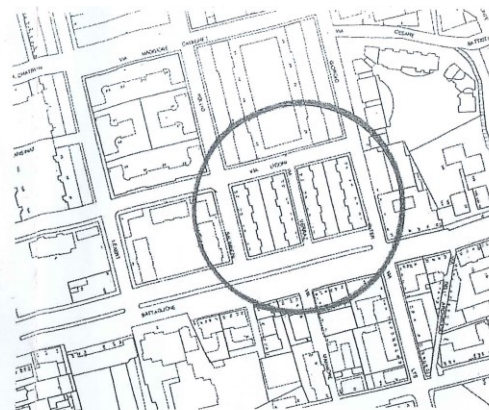

G1

foglio 33

G2

foglio 33

Cso Battaglione

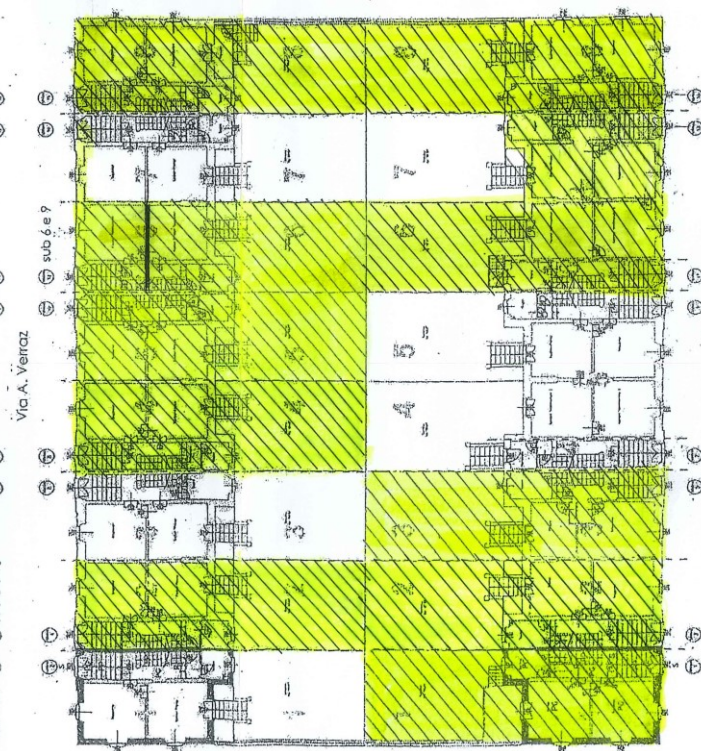

G3

foglio 33

G4

foglio 33

Scheda 16

Corte di fabbricato urbano sito in Regione le Crou

Estremi catastali : foglio 29, mappale 1067

Superficie catastale : mq. 55

Attuale utilizzo : /

Destinazione urbanistica ai sensi del PRGC vigente : Ba04

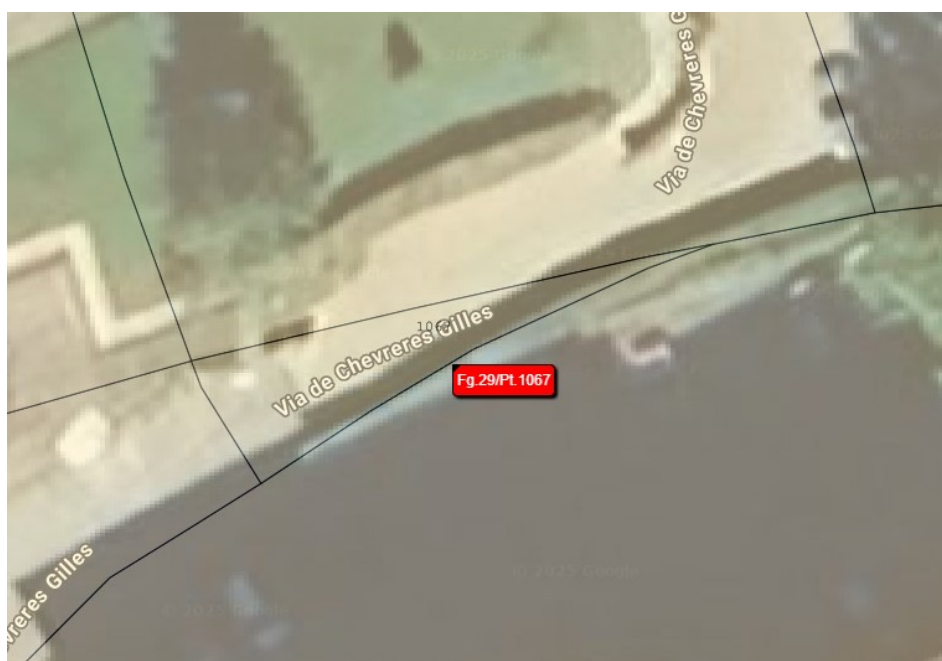

		Area n° A1 Patrimonio	Secteur n° A1 Patrimoine
<div style="border: 2px solid black; padding: 5px; width: 40px; margin: 0 auto;">16</div>	<div style="display: flex; justify-content: space-between;"> <div style="width: 45%;"> <p>Città di Aosta Piazza Chanoux 1, 11100 Aosta Tel: 0165. 300432 Fax: 0165. 300587</p> </div> <div style="width: 45%;"> <p>Ville d'Aoste 1, Place Chanoux, 11100 Aoste Tél: 0165. 300432 Fax: 0165. 300587</p> </div> </div>		
oggetto	<div style="border: 1px solid black; padding: 5px; background-color: #f0f0f0;">Piano delle alienazioni 2026-2028</div>		
	Corte di fabbricato in Regione Crou		<div style="border: 1px solid black; padding: 2px;">data</div> <div style="border: 1px solid black; padding: 2px;">Dicembre 2025</div>

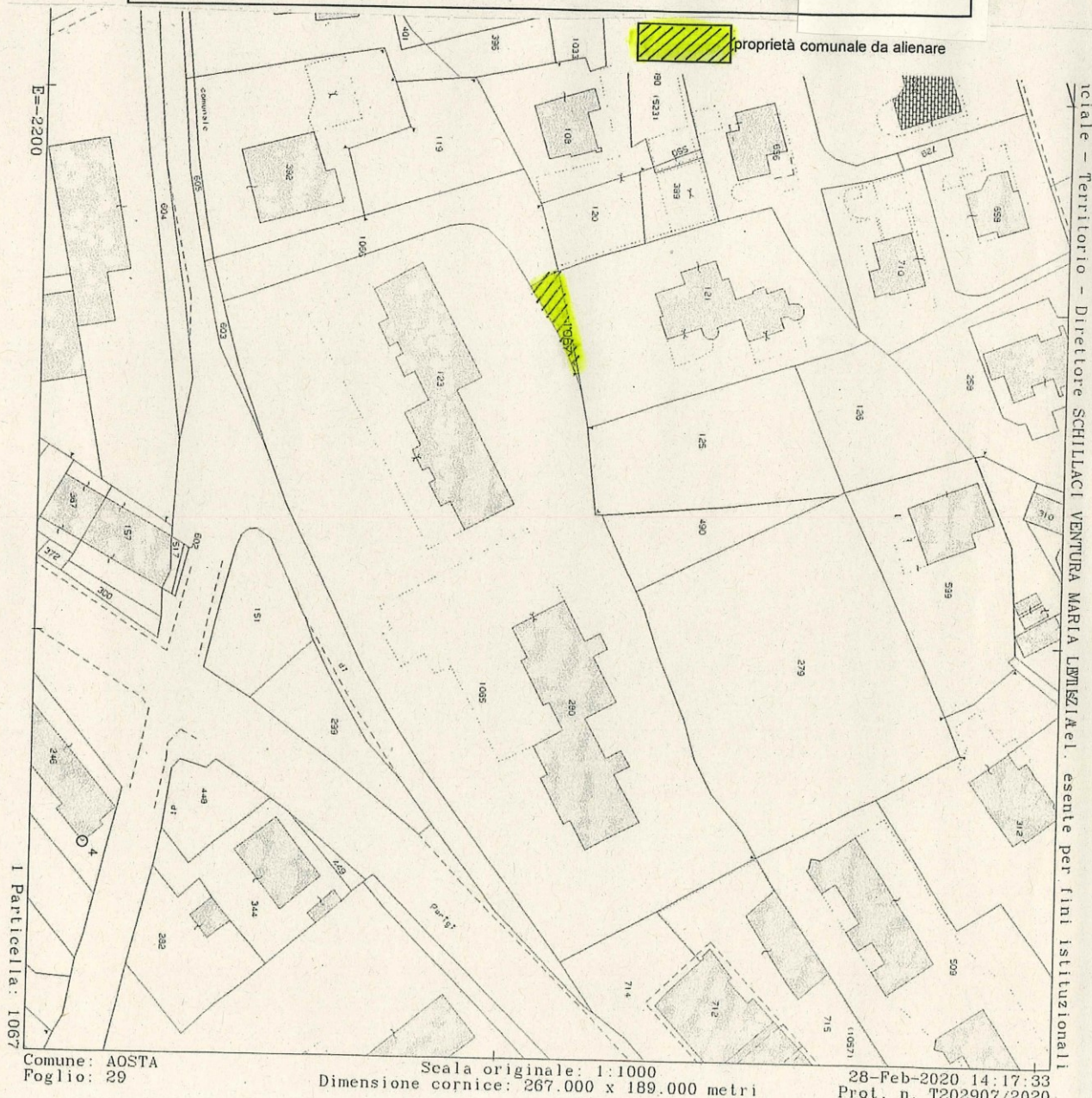

Comune: AOSTA
Foglio: 29

Scala originale: 1:1000
Dimensione cornice: 267.000 x 189.000 metri

28-Feb-2020 14:17:33
Prot. n. T202907/2020

Scheda 17

Striscia di terreno sita in C.so Ivrea

Estremi catastali: foglio 59, mappali 165, 167

Superficie catastale: mq. 669,00

Attuale utilizzo: incolto

Destinazione urbanistica ai sensi del PRGC vigente : Ba85



		Area n° A1 Patrimonio	Secteur n° A1 Patrimoine
<div style="border: 2px solid black; padding: 5px; display: inline-block;">17</div>		Città di Aosta Piazza Chanoux 1, 11100 Aosta Tel: 0165. 300432 Fax: 0165. 300587	Ville d'Aoste 1, Place Chanoux, 11100 Aoste Tél: 0165. 300432 Fax: 0165. 300587
oggetto	Piano delle alienazioni 2026-2028		
	Striscia di terreno in Corso Ivrea		data Dicembre 2025



proprietà comunale da alienare



Scheda 18

Appezamento di terreno in via Malherbes

Estremi catastali : foglio 41, mappale 409

Superficie catastale : mq. 955

Attuale utilizzo : inutilizzato

Destinazione urbanistica ai sensi del PRGC vigente : Aa01 centro storico, facente parte del vincolo del parco Tourneuve ri4





Area n° A1 Patrimonio

Secteur n° A1 Patrimoine

18



Città di Aosta
Piazza Chanoux 1, 11100 Aosta
Tel: 0165. 300432 Fax: 0165. 300587

Ville d'Aoste
1, Place Chanoux, 11100 Aoste
Tél: 0165. 300432 Fax: 0165. 300587

oggetto

Piano delle alienazioni 2026-2028

Appezamento di terreno in via Malherbes

data

Dicembre 2025



proprietà comunale da alienare



Comune: (A0) AOSTA
Foglio: 41

Scala originale: 1:1000
Dimensione cornice: 267.000 x 189.000 m. Protocollo pratica T89594/2025